

قرار رئيس جمهورية مصر العربية

رقم ٣١٢ لسنة ٢٠١٧

رئيس الجمهورية

بعد الاطلاع على الدستور ؛

وعلى قانون نظام الإدارة المحلية الصادر بالقانون رقم ٤٣ لسنة ١٩٧٩ ؛

وعلى القانون رقم ١٠ لسنة ١٩٩٠ بشأن نزع ملكية العقارات للمنفعة العامة ؛

وبناءً على ما عرضه وزير النقل ؛

قرر :**(المادة الأولى)**يعتبر من أعمال المنفعة العامة مشروع تطوير وإنشاء قطاعات الطريق الدائرى الأوسطىعلى النحو التالى :

. قطاع بلبس / طريق الإسماعيلية الصحراوى (نطاق محافظة الشرقية) .

. قطاع الإسماعيلية الصحراوى / طريق السويس (نطاق محافظة القاهرة) .

. قطاع طريق السخنة / الأوتوستراد (نطاق محافظة القاهرة) .

. قطاع الأوتوستراد / مدينة ٦ أكتوبر (نطاق محافظتى الجيزة والقاهرة) .

(المادة الثانية)

يفوض رئيس مجلس الوزراء فى إصدار القرارات اللازمة للاستيلاء بطريق التنفيذ

المباشر على الأراضى اللازمة للمشروع المشار إليه والواقعة فى نطاق محافظات الشرقية

والجيزة والقاهرة على النحو المبين بالمذكرة والرسم التخطيطى المرفقين .

(المادة الثالثة)

ينشر هذا القرار فى الجريدة الرسمية ، وعلى الجهات المختصة تنفيذه .

صدر برئاسة الجمهورية فى ١٨ شوال سنة ١٤٣٨ هـ

(الموافق ١٢ يوليو سنة ٢٠١٧ م) .

عبد الفتاح السيسى

وزارة النقل

مذكرة إيضاحية

لقرار رئيس الجمهورية

بشأن إضفاء صفة النفع العام على مشروع

تطوير وإنشاء قطاعات الطريق الدائرى الأوسطى

نتشرف بالإحاطة بأنه قد ورد كتاب الأمانة العامة لوزارة الدفاع رقم ١٤/١٣/١٩٨٨ بتاريخ ٢١/١١/٢٠١٦ الموجه إلى السيد أمين عام مجلس الوزراء بشأن طلب إضفاء صفة النفع العام على بعض المشروعات ومن ضمنها مشروع تطوير وإنشاء قطاعات الطريق الدائرى الأوسطى والمتضمن طلب هيئة المساحة تحديد الجهة ذات الولاية والتي سيتم التعامل معها فنياً ومالياً للبدء فى إجراءات نزع الملكية لتلك المشروعات .

كما ورد كتاب الأمانة العامة لوزارة الدفاع رقم ١٤/١٣/٨٨ بتاريخ ٦/١٢/٢٠١٦ الموجه إلى السيد أمين عام مجلس الوزراء بشأن قيام الجهة صاحبة الولاية على تلك المشروعات (الهيئة العامة للطرق والكبارى والنقل البرى) بالبدء فى الإجراءات اللازمة فنياً ومالياً للسير فى أعمال نزع الملكية .

قامت الهيئة العامة للطرق والكبارى بالاشتراك مع إدارة المهندسين العسكريين بمراجعة واعتماد مسار الطريق المذكور على الخرائط المساحية المقدمة من الهيئة المصرية العامة للمساحة وذلك على النحو التالى :

- قطاع بلبيس / طريق الإسماعيلية الصحراوى (نطاق محافظة الشرقية) .
 - قطاع الإسماعيلية الصحراوى / طريق السويس (نطاق محافظة القاهرة) .
 - قطاع طريق السخنة / الأوتوستراد (نطاق محافظة القاهرة) .
 - قطاع الأوتوستراد / مدينة ٦ أكتوبر (نطاق محافظتى الجيزة والقاهرة) .
- مرفق طيه نسخة خرائط مساحية معتمدة لمسار المشروع (٦ خريطة) وكذلك أسطوانة مدمجة محمل عليها كشوف الإحداثيات ومسار الطريق المذكور بعاليه .
- وفى ضوء ما تقدم ، نتشرف بأن نرفق طيه مشروع قرار رئيس الجمهورية بشأن الموافقة على إضفاء صفة النفع العام على مشروع تطوير وإنشاء قطاعات الطريق الدائرى الأوسطى وتفويض السيد المهندس رئيس مجلس الوزراء فى إصدار قرارات الاستيلاء المؤقت اللازمة للمشروع المذكور على النحو الموضح بعاليه .

وتفضلوا بقبول فائق الاحترام والتقدير

وزير النقل

د/ هشام عرفات

مقر: نيويورك، نيويورك، نيويورك
مقر: نيويورك، نيويورك، نيويورك
مقر: نيويورك، نيويورك، نيويورك

مقر: نيويورك، نيويورك، نيويورك
مقر: نيويورك، نيويورك، نيويورك
مقر: نيويورك، نيويورك، نيويورك

جمهورية مصر العربية

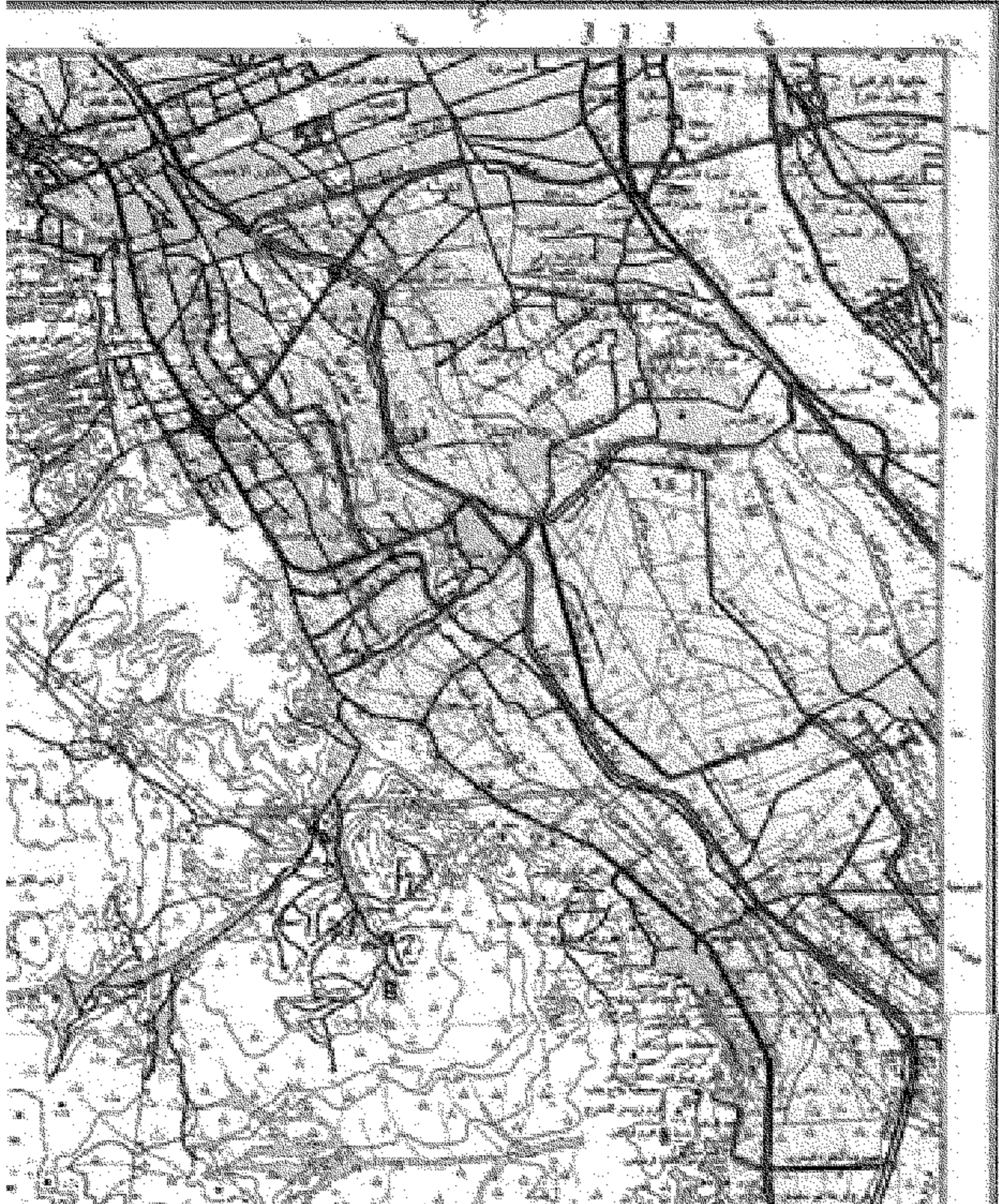

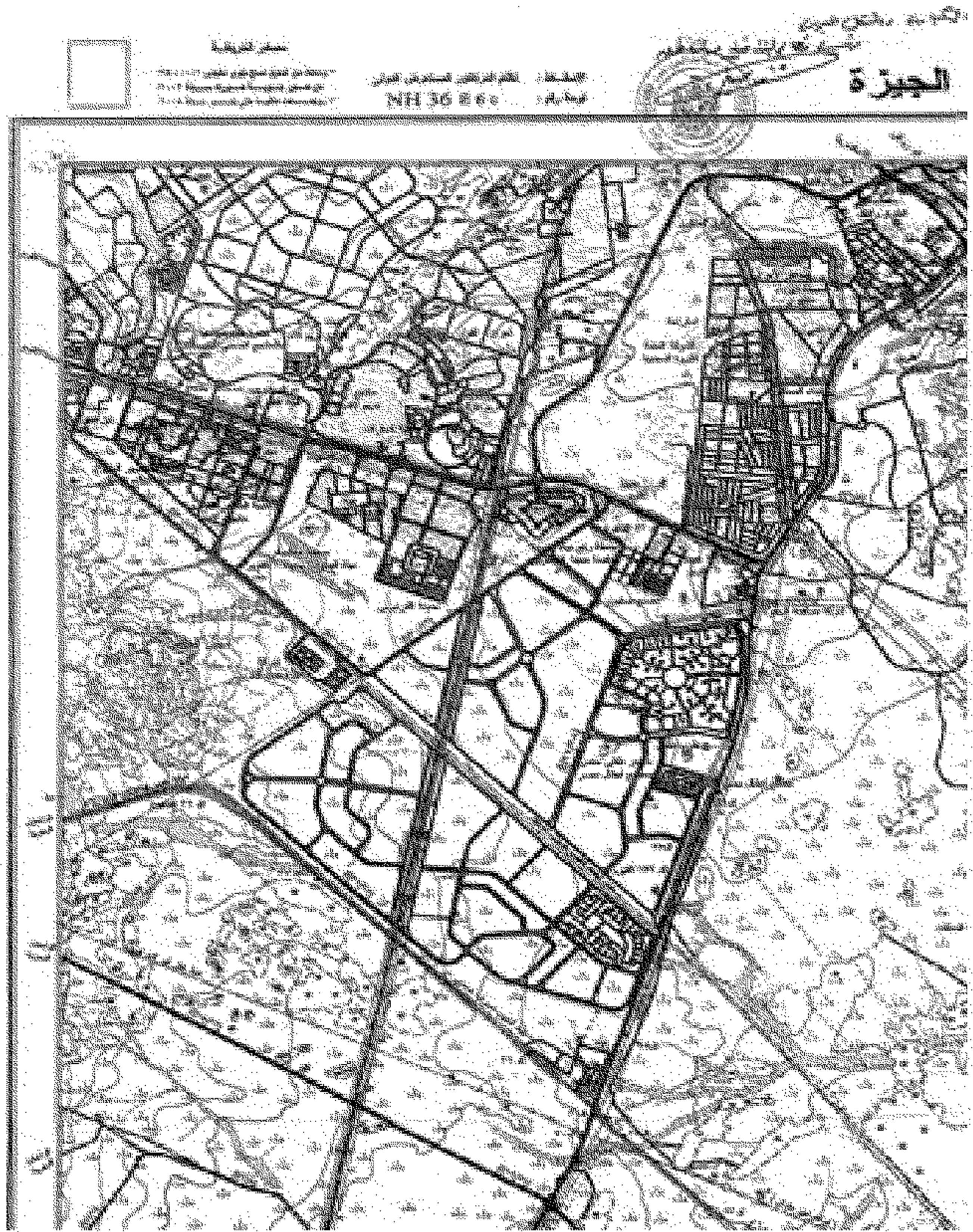

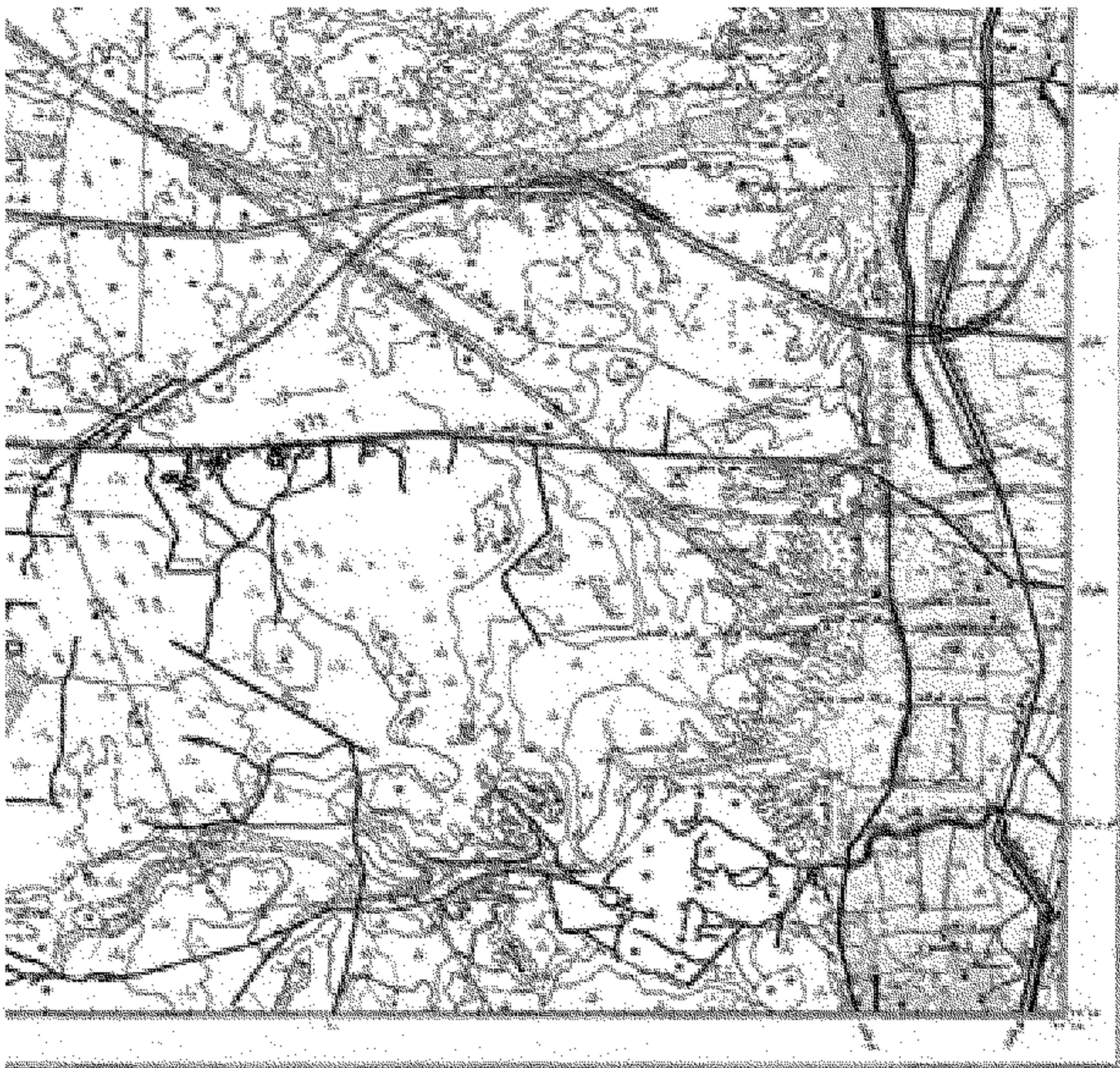

رقم	وصف	رمز	وصف	رمز	وصف	رمز	وصف	رمز	وصف	رمز
١	طريق رئيسي	—	طريق فرعي	- - -	طريق ترابي	...	طريق حديد	⚡	خط أنابيب	—•—•—
٢	طريق مرصوف	—•—•—	طريق غير مرصوف	...	مجرى مائي	...	حديقة	...	مبنى	...
٣	جدار	...	حديقة	...	جدار	...	سور	...	مساحة خالية	...
٤	مساحة خالية	...	مساحة خالية	...	مساحة خالية	...	مساحة خالية	...	مساحة خالية	...
٥	مساحة خالية	...	مساحة خالية	...	مساحة خالية	...	مساحة خالية	...	مساحة خالية	...
٦	مساحة خالية	...	مساحة خالية	...	مساحة خالية	...	مساحة خالية	...	مساحة خالية	...
٧	مساحة خالية	...	مساحة خالية	...	مساحة خالية	...	مساحة خالية	...	مساحة خالية	...
٨	مساحة خالية	...	مساحة خالية	...	مساحة خالية	...	مساحة خالية	...	مساحة خالية	...
٩	مساحة خالية	...	مساحة خالية	...	مساحة خالية	...	مساحة خالية	...	مساحة خالية	...
١٠	مساحة خالية	...	مساحة خالية	...	مساحة خالية	...	مساحة خالية	...	مساحة خالية	...
١١	مساحة خالية	...	مساحة خالية	...	مساحة خالية	...	مساحة خالية	...	مساحة خالية	...
١٢	مساحة خالية	...	مساحة خالية	...	مساحة خالية	...	مساحة خالية	...	مساحة خالية	...
١٣	مساحة خالية	...	مساحة خالية	...	مساحة خالية	...	مساحة خالية	...	مساحة خالية	...
١٤	مساحة خالية	...	مساحة خالية	...	مساحة خالية	...	مساحة خالية	...	مساحة خالية	...
١٥	مساحة خالية	...	مساحة خالية	...	مساحة خالية	...	مساحة خالية	...	مساحة خالية	...
١٦	مساحة خالية	...	مساحة خالية	...	مساحة خالية	...	مساحة خالية	...	مساحة خالية	...
١٧	مساحة خالية	...	مساحة خالية	...	مساحة خالية	...	مساحة خالية	...	مساحة خالية	...
١٨	مساحة خالية	...	مساحة خالية	...	مساحة خالية	...	مساحة خالية	...	مساحة خالية	...
١٩	مساحة خالية	...	مساحة خالية	...	مساحة خالية	...	مساحة خالية	...	مساحة خالية	...
٢٠	مساحة خالية	...	مساحة خالية	...	مساحة خالية	...	مساحة خالية	...	مساحة خالية	...

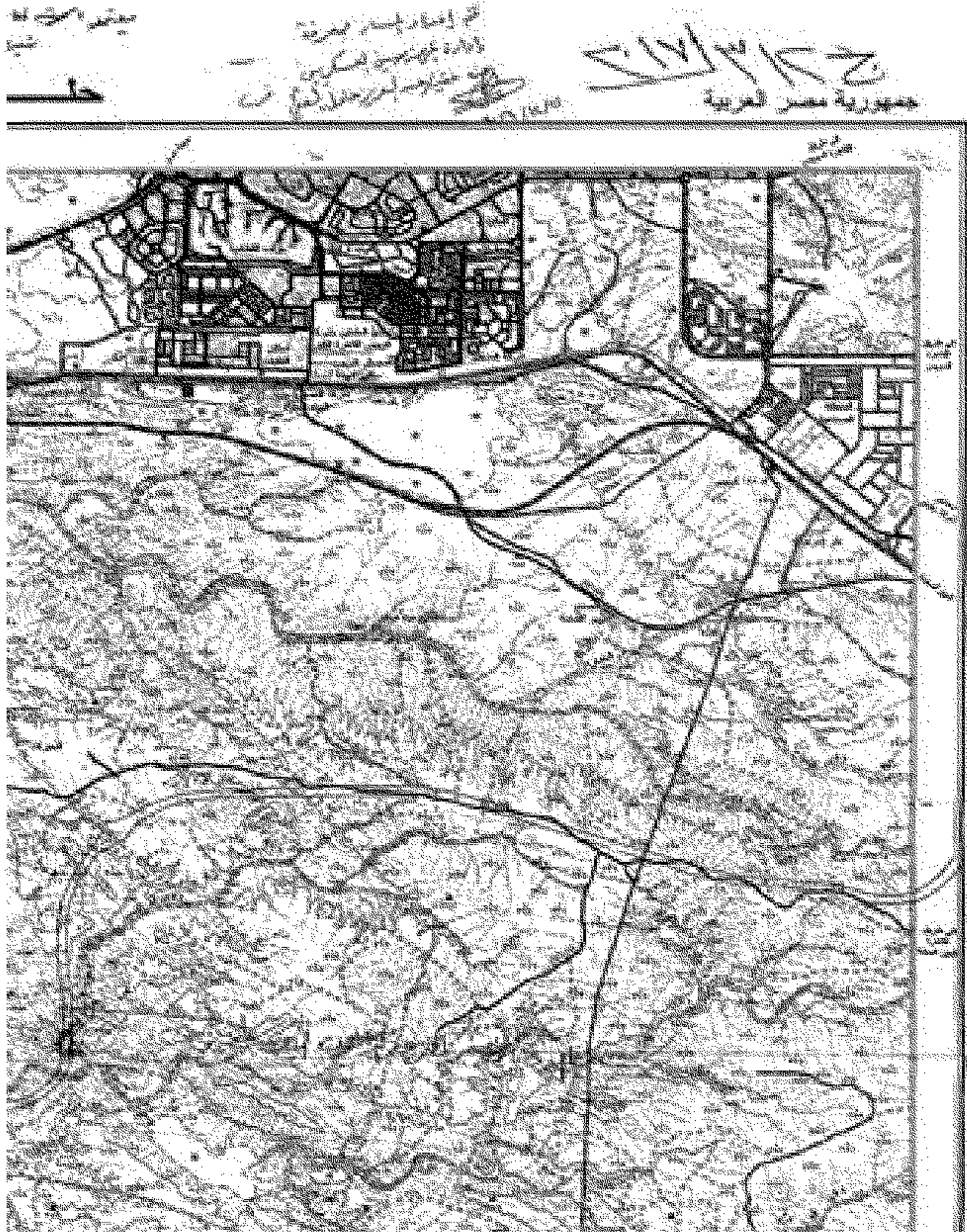



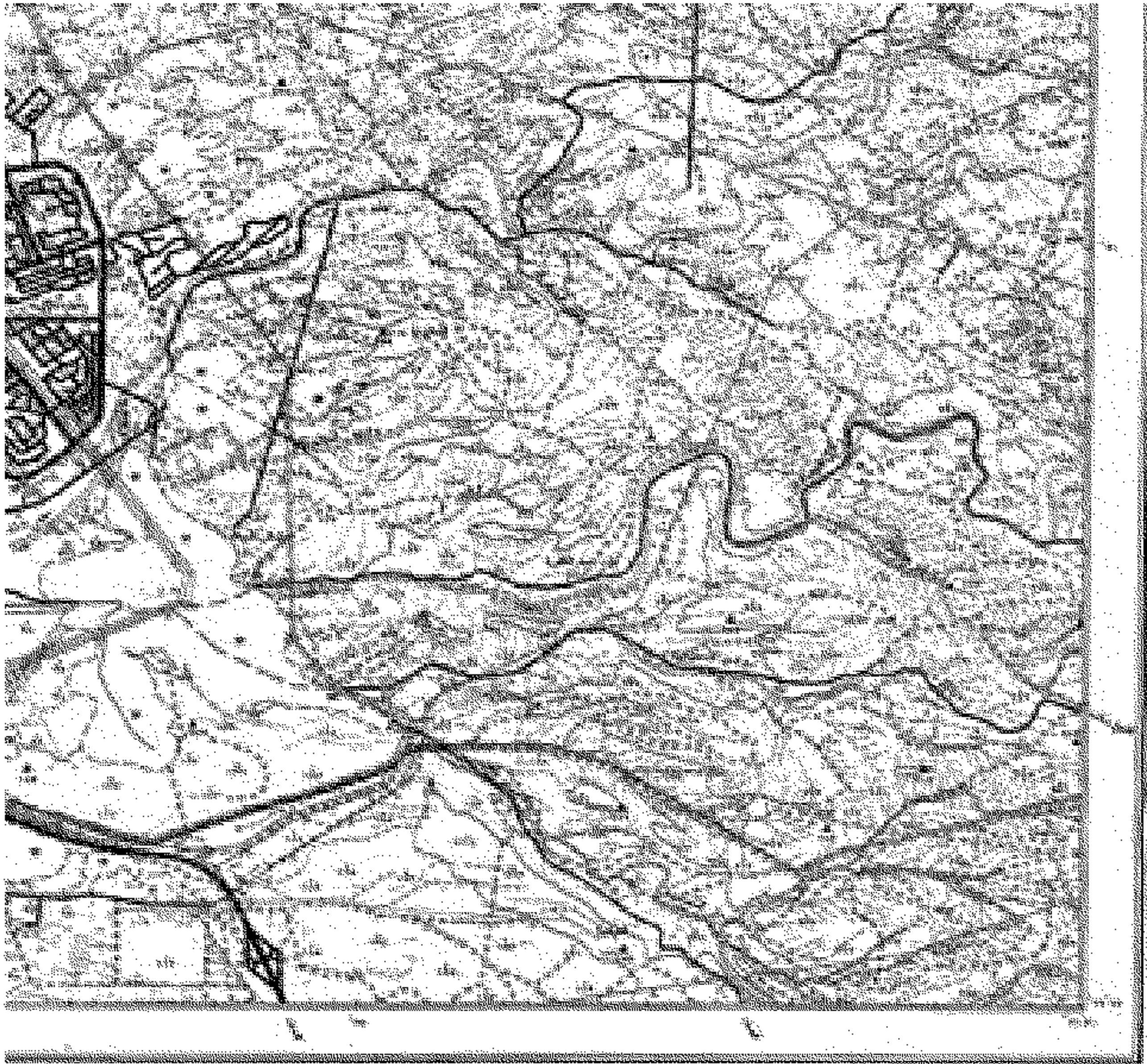

مخطط التوزيع

رقم المنطقة	اسم المنطقة	مساحة المنطقة (م.م)	عدد السكان	عدد المدارس	عدد المراكز
١	المنطقة الأولى	١٠٠٠٠٠	١٠٠٠٠	١٠	١
٢	المنطقة الثانية	١٠٠٠٠٠	١٠٠٠٠	١٠	١
٣	المنطقة الثالثة	١٠٠٠٠٠	١٠٠٠٠	١٠	١
٤	المنطقة الرابعة	١٠٠٠٠٠	١٠٠٠٠	١٠	١
٥	المنطقة الخامسة	١٠٠٠٠٠	١٠٠٠٠	١٠	١
٦	المنطقة السادسة	١٠٠٠٠٠	١٠٠٠٠	١٠	١
٧	المنطقة السابعة	١٠٠٠٠٠	١٠٠٠٠	١٠	١
٨	المنطقة الثامنة	١٠٠٠٠٠	١٠٠٠٠	١٠	١
٩	المنطقة التاسعة	١٠٠٠٠٠	١٠٠٠٠	١٠	١
١٠	المنطقة العاشرة	١٠٠٠٠٠	١٠٠٠٠	١٠	١

مخطط التوزيع

رقم المنطقة	اسم المنطقة	مساحة المنطقة (م.م)	عدد السكان	عدد المدارس	عدد المراكز
١١	المنطقة الحادية عشر	١٠٠٠٠٠	١٠٠٠٠	١٠	١
١٢	المنطقة الثانية عشر	١٠٠٠٠٠	١٠٠٠٠	١٠	١
١٣	المنطقة الثالثة عشر	١٠٠٠٠٠	١٠٠٠٠	١٠	١
١٤	المنطقة الرابعة عشر	١٠٠٠٠٠	١٠٠٠٠	١٠	١
١٥	المنطقة الخامسة عشر	١٠٠٠٠٠	١٠٠٠٠	١٠	١
١٦	المنطقة السادسة عشر	١٠٠٠٠٠	١٠٠٠٠	١٠	١
١٧	المنطقة السابعة عشر	١٠٠٠٠٠	١٠٠٠٠	١٠	١
١٨	المنطقة الثامنة عشر	١٠٠٠٠٠	١٠٠٠٠	١٠	١
١٩	المنطقة التاسعة عشر	١٠٠٠٠٠	١٠٠٠٠	١٠	١
٢٠	المنطقة العشرون	١٠٠٠٠٠	١٠٠٠٠	١٠	١

Handwritten text and stamps at the top left, including a date stamp "٢٠١٧".

القوانين
المرتبطة بالقرار
الرقم ١٧٢ لسنة ٢٠١٧
الموافق لـ ١٧/٥/٢٠١٧
م

LESTELI L'EGYPT
ARAB REPUBLIC OF EGYPT

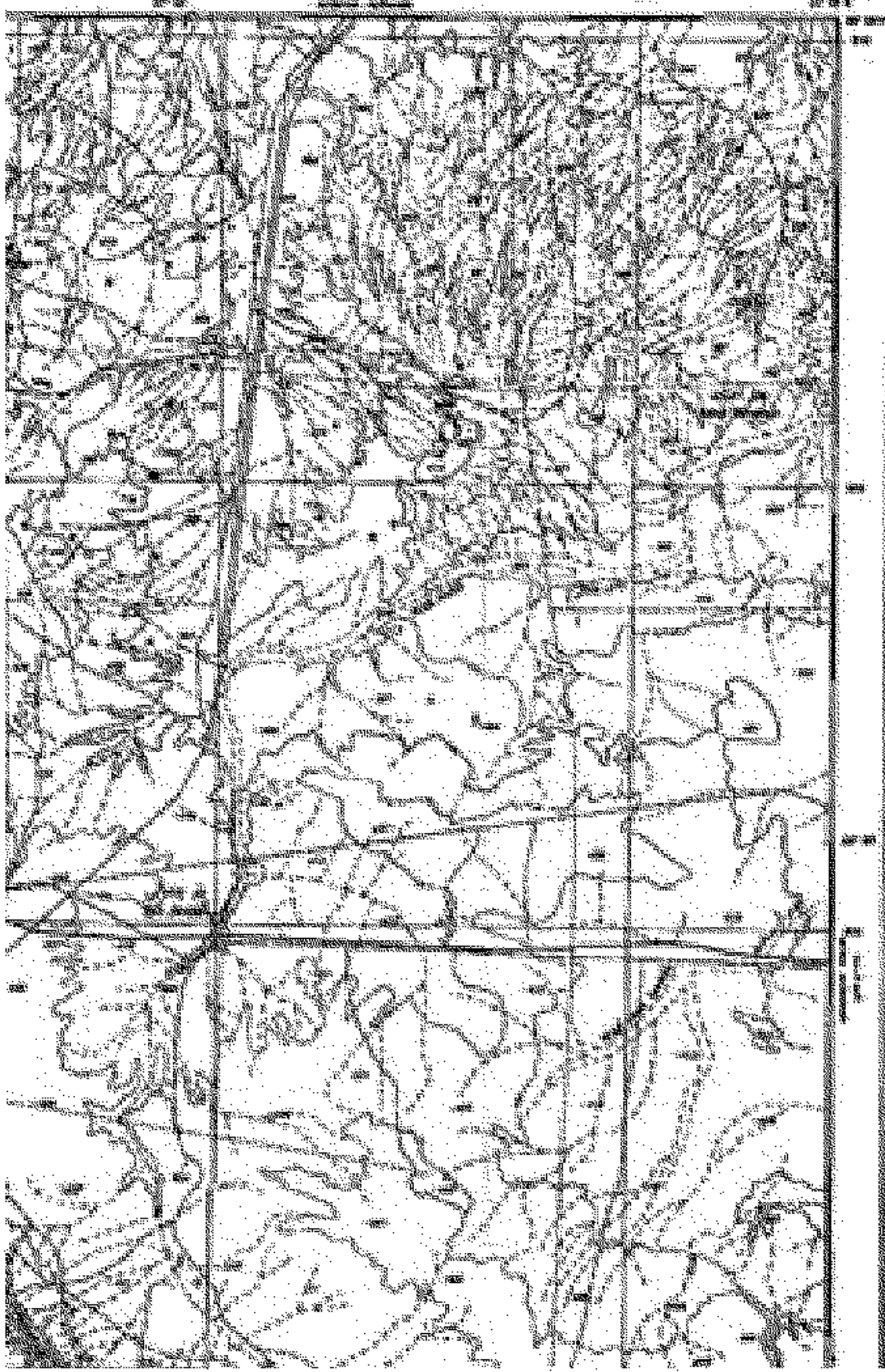

رمز	التسمية
1	طريق رئيسي
2	طريق فرعي
3	طريق ترابي
4	محيط
5	مسطح مائي
6	مسطح مائي بحري
7	بحر
8	نهر
9	قناة
10	قناة زراعية
11	قناة ترابية
12	قناة حديدية
13	قناة عابرة للقنوات
14	قناة
15	قناة
16	قناة
17	قناة
18	قناة
19	قناة
20	قناة
21	قناة
22	قناة
23	قناة
24	قناة
25	قناة
26	قناة
27	قناة
28	قناة
29	قناة
30	قناة
31	قناة
32	قناة
33	قناة
34	قناة
35	قناة
36	قناة
37	قناة
38	قناة
39	قناة
40	قناة
41	قناة
42	قناة
43	قناة
44	قناة
45	قناة
46	قناة
47	قناة
48	قناة
49	قناة
50	قناة
51	قناة
52	قناة
53	قناة
54	قناة
55	قناة
56	قناة
57	قناة
58	قناة
59	قناة
60	قناة
61	قناة
62	قناة
63	قناة
64	قناة
65	قناة
66	قناة
67	قناة
68	قناة
69	قناة
70	قناة
71	قناة
72	قناة
73	قناة
74	قناة
75	قناة
76	قناة
77	قناة
78	قناة
79	قناة
80	قناة
81	قناة
82	قناة
83	قناة
84	قناة
85	قناة
86	قناة
87	قناة
88	قناة
89	قناة
90	قناة
91	قناة
92	قناة
93	قناة
94	قناة
95	قناة
96	قناة
97	قناة
98	قناة
99	قناة
100	قناة

١	الحدود الإدارية
٢	الحدود البلدية
٣	الحدود القروية
٤	الحدود النهرية
٥	الحدود البحرية
٦	الحدود الجبلية
٧	الحدود الصحراوية
٨	الحدود الزراعية
٩	الحدود الحضرية
١٠	الحدود العسكرية
١١	الحدود الدينية
١٢	الحدود التاريخية
١٣	الحدود الطبيعية
١٤	الحدود الاصطناعية
١٥	الحدود المتغيرة

مقياس الرسم: ١:١٥٠,٠٠٠
EGYPTIAN SERIES 1:50,000

بئر جندي
BIR JINDALI

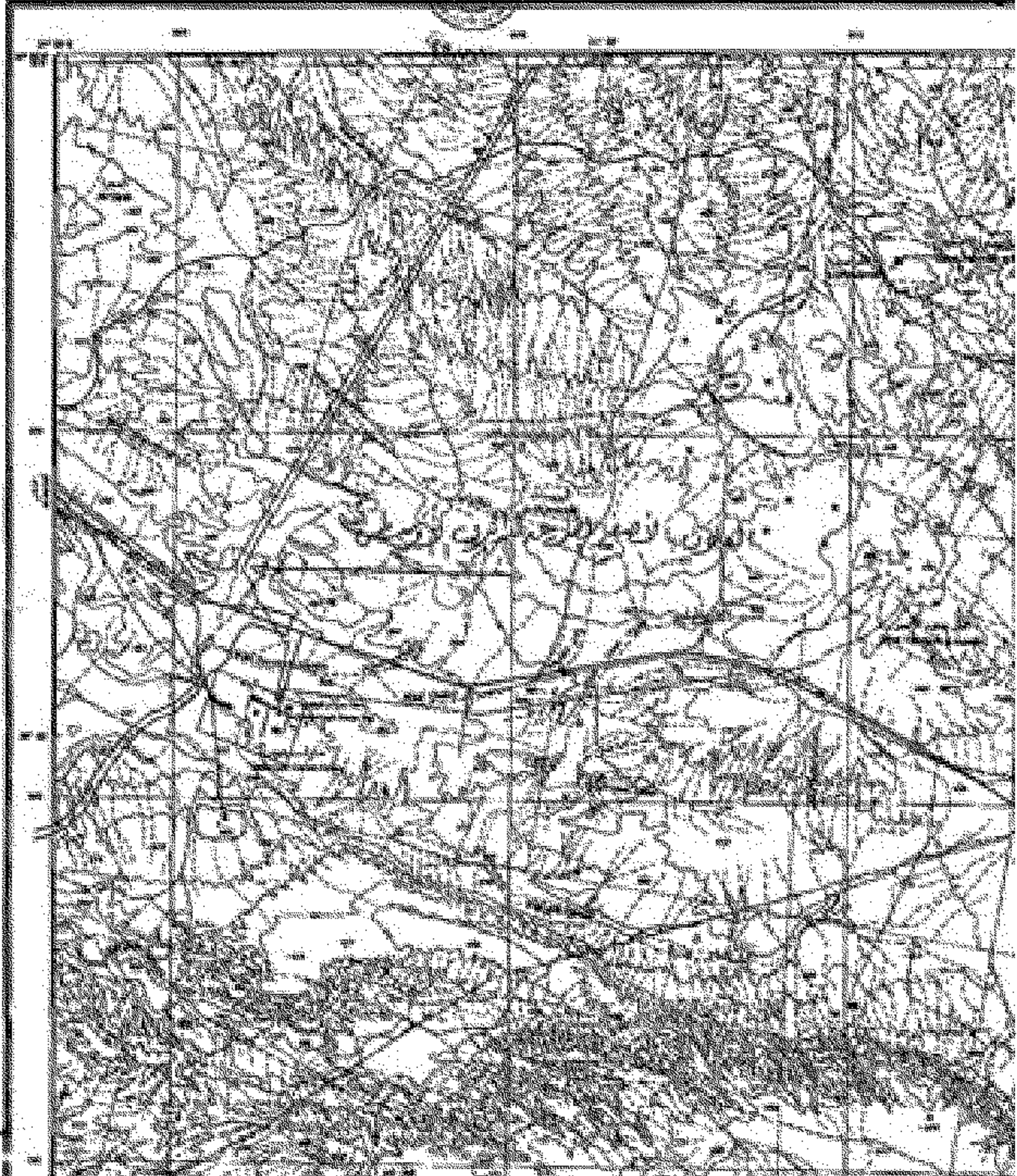

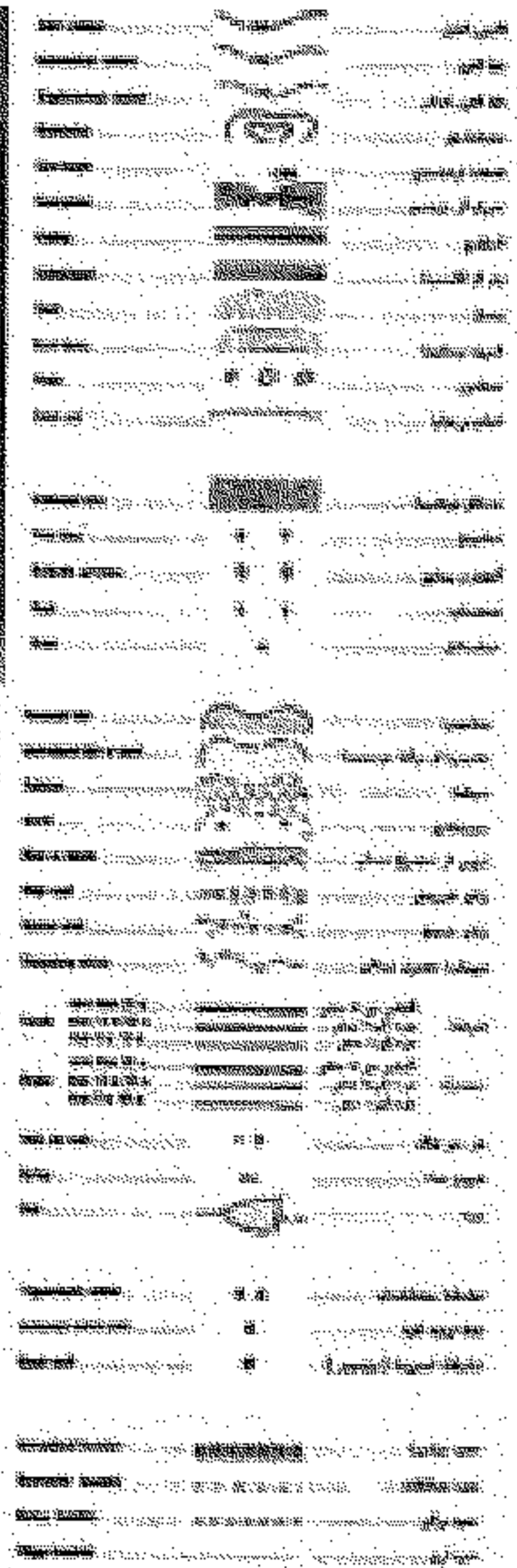
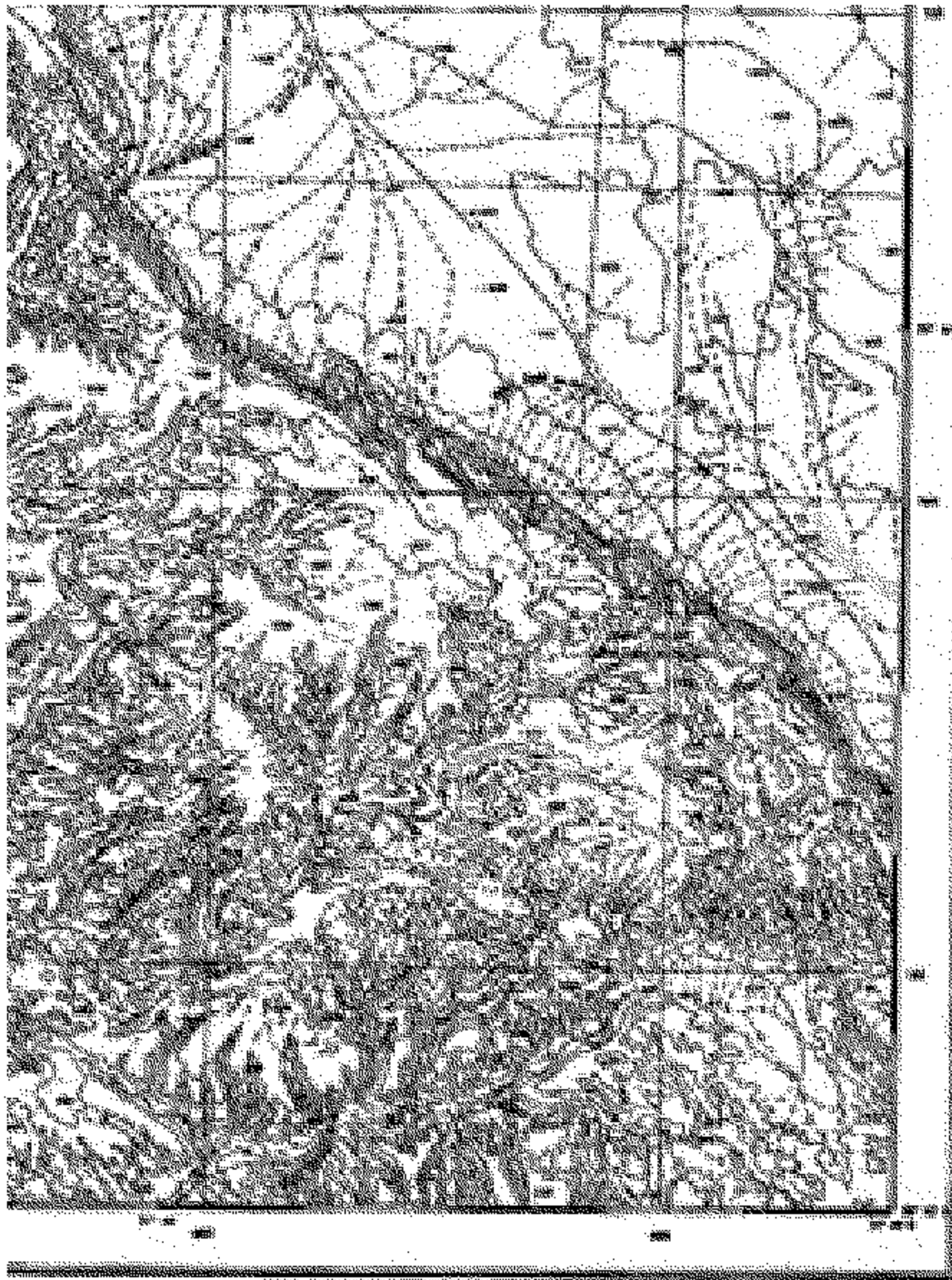

مقياس: ١:٥٠,٠٠٠
١ سم = ٥٠٠ م

تم إعداد الخريطة من قبل:
الهيئة العامة للأرصاد وحماية البيئة
مركز الدراسات والبحوث الجغرافية والبيئية
الرياض - المملكة العربية السعودية
سنة ٢٠١٧م

الخريطة الجغرافية العامة
للإقليم الشمالي الغربي

توضح الخريطة:
1- الحدود الإدارية للمناطق والمحافظات.
2- الطرق الرئيسية والفرعية.
3- المراكز الحضرية والريفية.
4- المعالم الطبيعية كالتلال والوديان.
5- المعالم المائية كالبحر والينابيع.

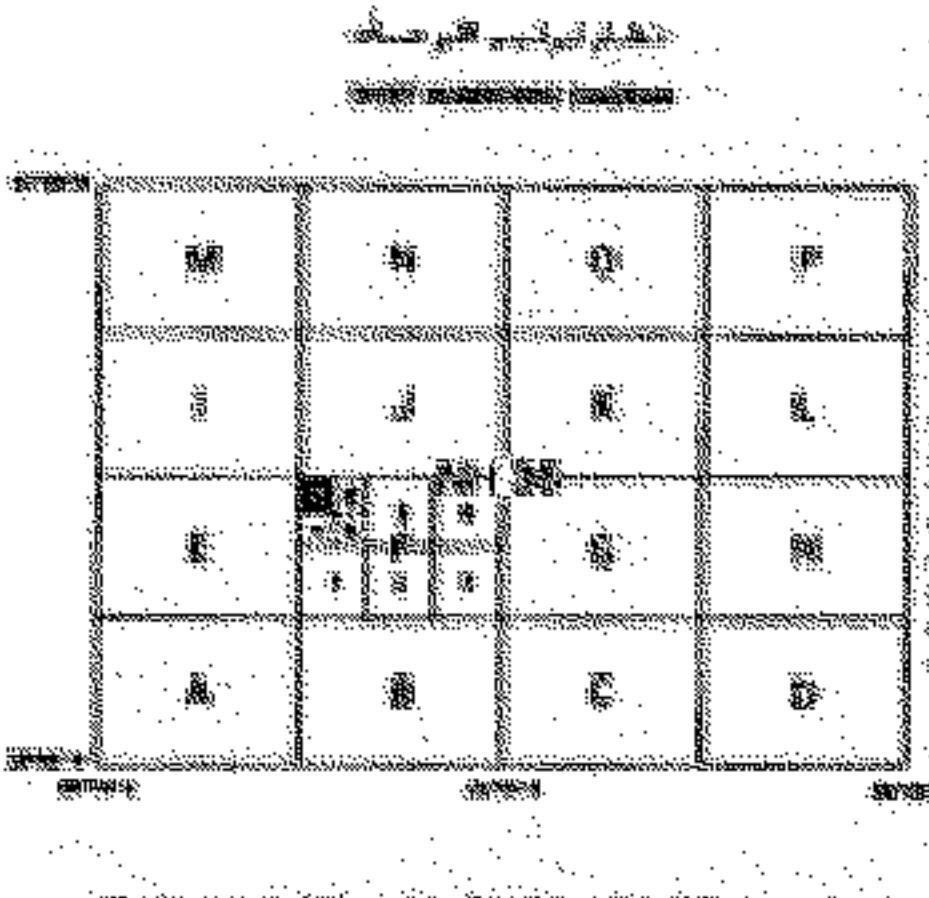

معلومات إضافية:
تم تحديث الخريطة في ١٥/٠٨/٢٠١٧م.
للحصول على المزيد من التفاصيل، يرجى الاتصال بـ:
رقم الهاتف: ٠١٤٣٤٤٤٤٤٤٤٤٤
البريد الإلكتروني: info@geography.gov.sa

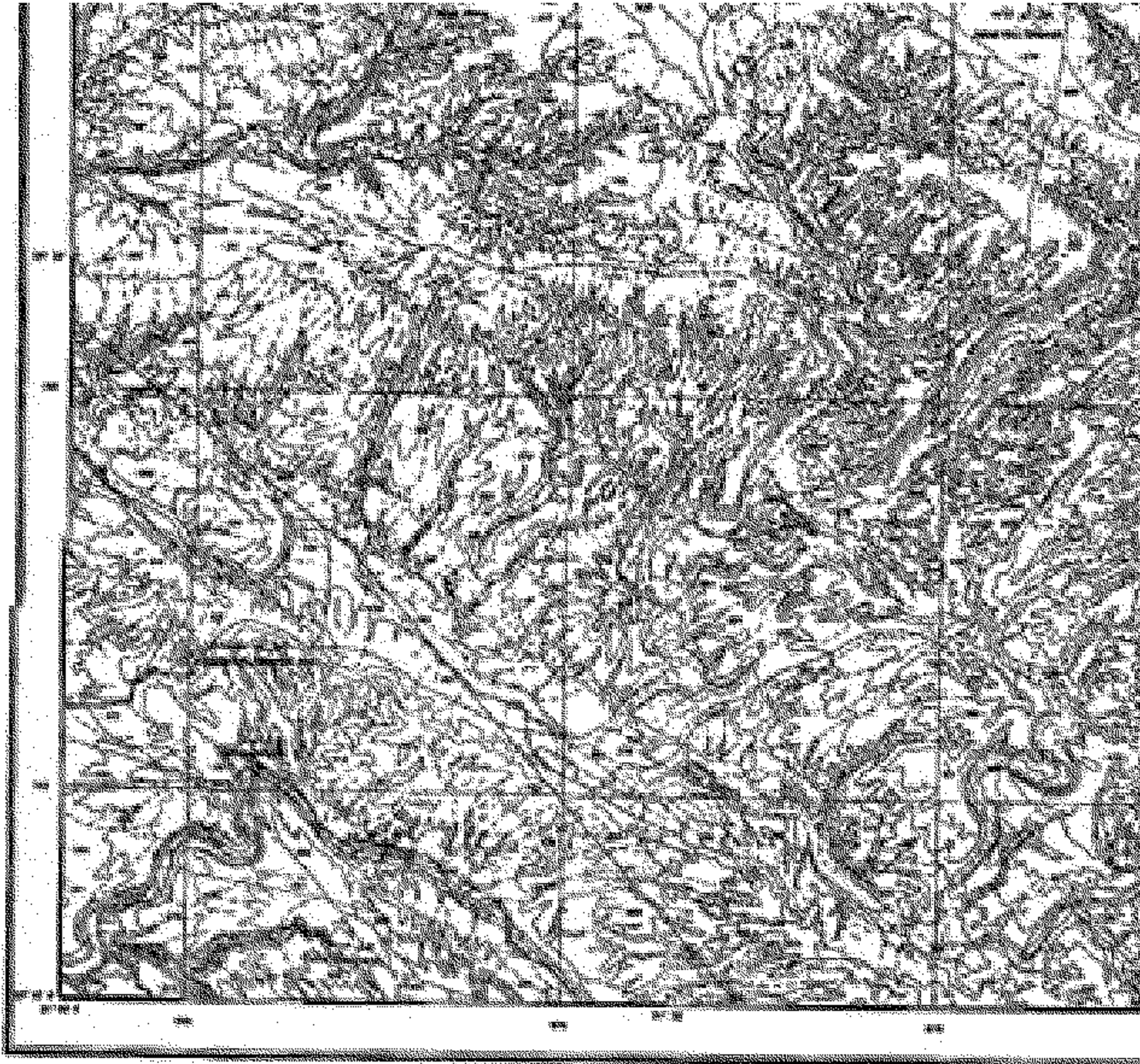

SCALE 1:500,000

الرمز	الوصف	الرمز	الوصف
١	الحدود الدولية	١٠	الحدود الإدارية
٢	الحدود البلدية	١١	الحدود الإقليمية
٣	الحدود القبلية	١٢	الحدود العشوائية
٤	الحدود الطبيعية	١٣	الحدود الاصطناعية
٥	الحدود التاريخية	١٤	الحدود الحديثة
٦	الحدود القديمة	١٥	الحدود الجديدة
٧	الحدود المتغيرة	١٦	الحدود الثابتة
٨	الحدود المتحركة	١٧	الحدود الثابتة المتغيرة
٩	الحدود الثابتة المتغيرة	١٨	الحدود الثابتة الثابتة

ARAB REPUBLIC OF EGYPT

تم تصحيح الخريطة
بمقتضى القرار رقم ١٠٠٠
ت.ج.م.ع. لسنة ٢٠١٧
م.ع.م.

جمهورية مصر العربية
ARAB REPUBLIC OF EGYPT



ش.م.ع.م. ١٧١٧١٢ SHEET 171712

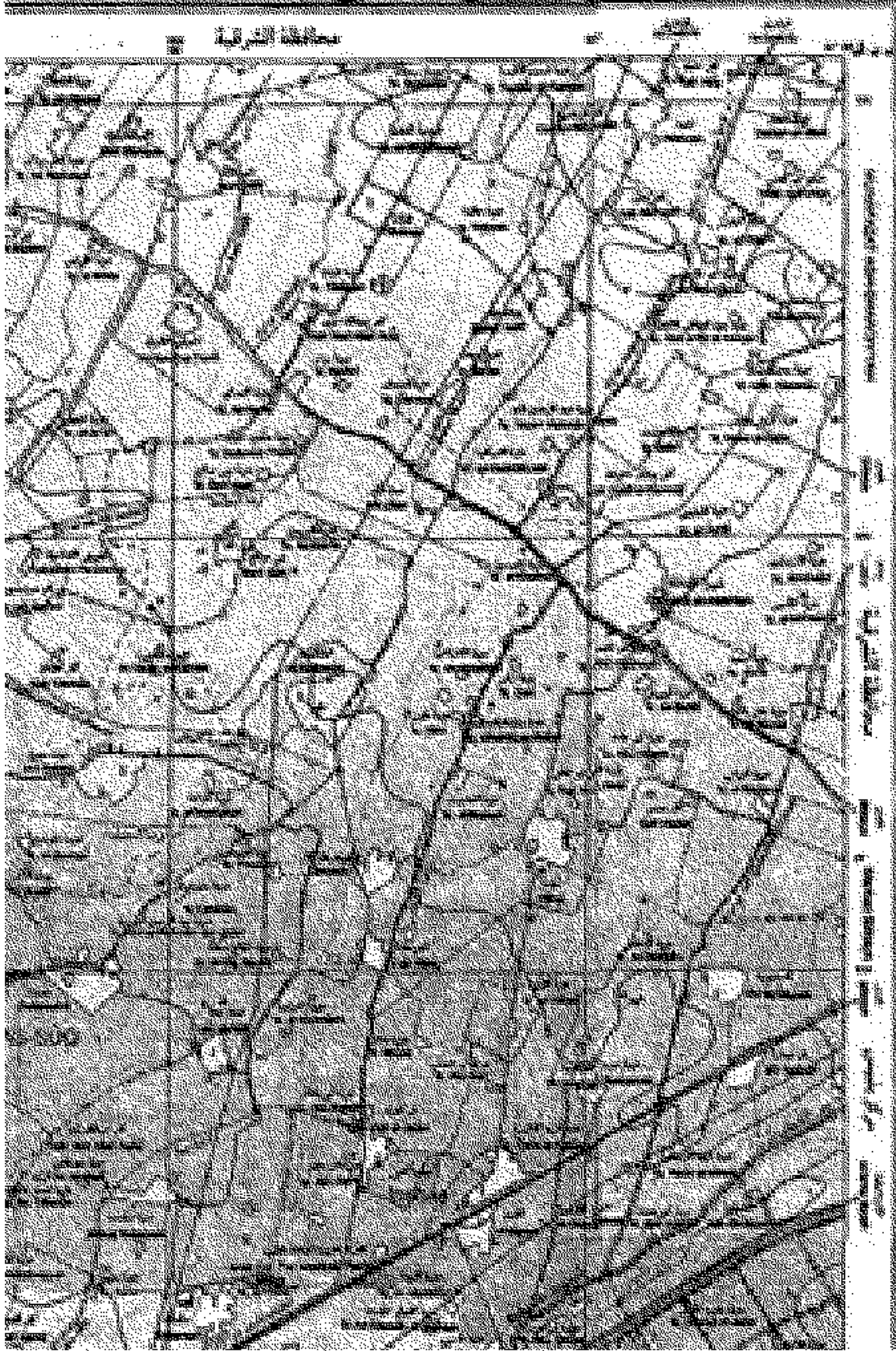

Table with multiple columns and rows, likely a legend or index for the map. The text is mostly illegible due to the low resolution of the scan, but it appears to list various symbols and their corresponding meanings.

مركز التخطيط والتطوير العمراني
مركز الدراسات والبحوث
مركز الدراسات والبحوث

١:٥٠,٠٠٠	١:٥٠,٠٠٠
١:٥٠,٠٠٠	١:٥٠,٠٠٠
١:٥٠,٠٠٠	١:٥٠,٠٠٠

مركز التخطيط والتطوير العمراني
EGYPTIAN SERIES 1:50,000

مركز التخطيط والتطوير العمراني
مركز الدراسات والبحوث

إنشاص
INSHAS



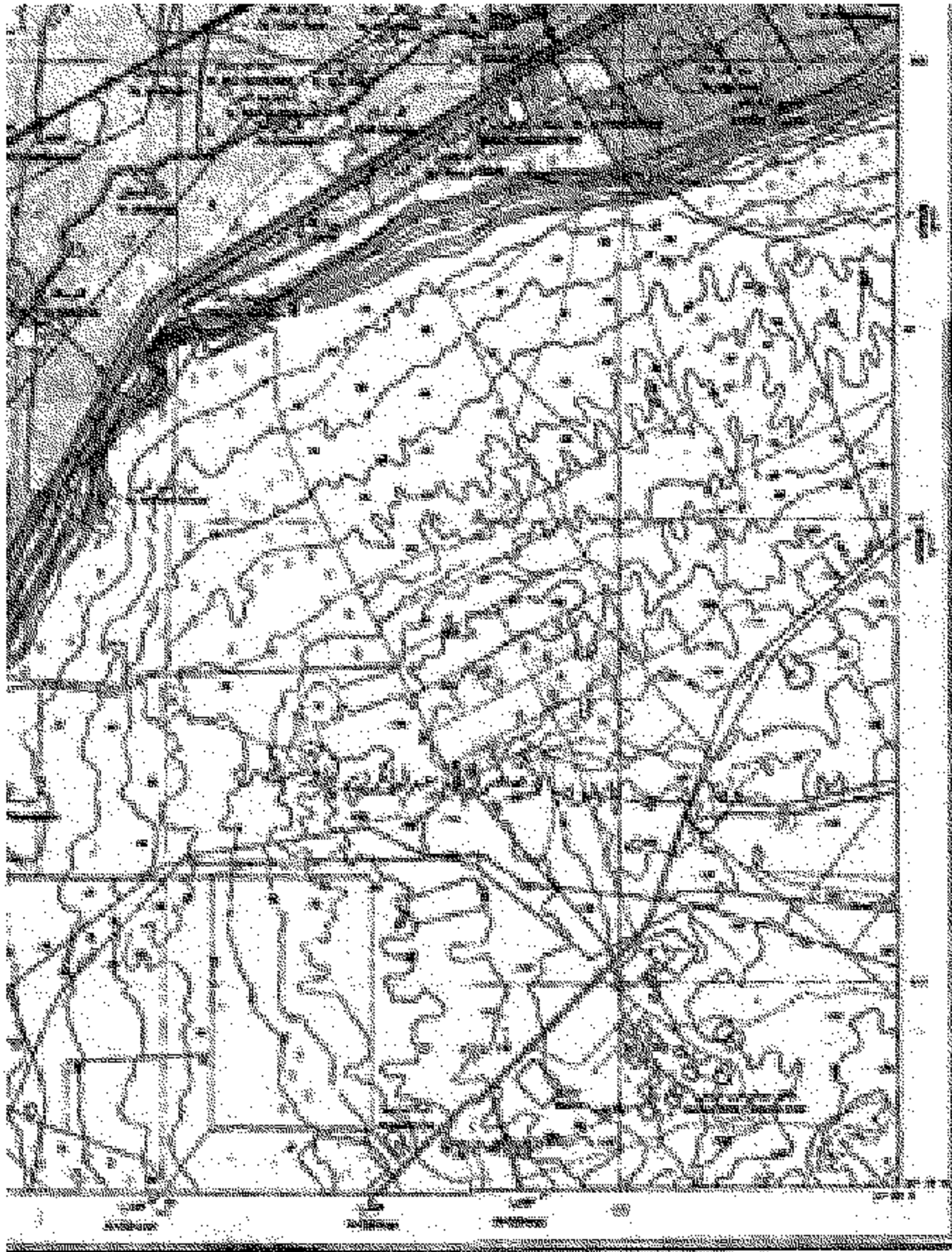

١	٢	٣	٤	٥	٦	٧	٨	٩	١٠
١١	١٢	١٣	١٤	١٥	١٦	١٧	١٨	١٩	٢٠
٢١	٢٢	٢٣	٢٤	٢٥	٢٦	٢٧	٢٨	٢٩	٣٠
٣١	٣٢	٣٣	٣٤	٣٥	٣٦	٣٧	٣٨	٣٩	٤٠
٤١	٤٢	٤٣	٤٤	٤٥	٤٦	٤٧	٤٨	٤٩	٥٠
٥١	٥٢	٥٣	٥٤	٥٥	٥٦	٥٧	٥٨	٥٩	٦٠
٦١	٦٢	٦٣	٦٤	٦٥	٦٦	٦٧	٦٨	٦٩	٧٠
٧١	٧٢	٧٣	٧٤	٧٥	٧٦	٧٧	٧٨	٧٩	٨٠
٨١	٨٢	٨٣	٨٤	٨٥	٨٦	٨٧	٨٨	٨٩	٩٠
٩١	٩٢	٩٣	٩٤	٩٥	٩٦	٩٧	٩٨	٩٩	١٠٠

١- مساحة الأرض المأخوذة من ملكية الدولة بمساحة ١٠٠٠٠ متر مربع تقريبا.

٢- مساحة الأرض المأخوذة من ملكية القطاع الخاص بمساحة ١٠٠٠٠ متر مربع تقريبا.

٣- مساحة الأرض المأخوذة من ملكية القطاع العام بمساحة ١٠٠٠٠ متر مربع تقريبا.

٤- مساحة الأرض المأخوذة من ملكية القطاع الخاص بمساحة ١٠٠٠٠ متر مربع تقريبا.

٥- مساحة الأرض المأخوذة من ملكية القطاع العام بمساحة ١٠٠٠٠ متر مربع تقريبا.

٦- مساحة الأرض المأخوذة من ملكية القطاع الخاص بمساحة ١٠٠٠٠ متر مربع تقريبا.

٧- مساحة الأرض المأخوذة من ملكية القطاع العام بمساحة ١٠٠٠٠ متر مربع تقريبا.

٨- مساحة الأرض المأخوذة من ملكية القطاع الخاص بمساحة ١٠٠٠٠ متر مربع تقريبا.

٩- مساحة الأرض المأخوذة من ملكية القطاع العام بمساحة ١٠٠٠٠ متر مربع تقريبا.

١٠- مساحة الأرض المأخوذة من ملكية القطاع الخاص بمساحة ١٠٠٠٠ متر مربع تقريبا.

الخريطة المرفقة

M	N	O	P
Q	R	S	T
U	V	W	X
Y	Z	AA	AB

١٠٠٠

١	٢	٣	٤	٥	٦	٧	٨	٩	١٠
١١	١٢	١٣	١٤	١٥	١٦	١٧	١٨	١٩	٢٠
٢١	٢٢	٢٣	٢٤	٢٥	٢٦	٢٧	٢٨	٢٩	٣٠
٣١	٣٢	٣٣	٣٤	٣٥	٣٦	٣٧	٣٨	٣٩	٤٠
٤١	٤٢	٤٣	٤٤	٤٥	٤٦	٤٧	٤٨	٤٩	٥٠
٥١	٥٢	٥٣	٥٤	٥٥	٥٦	٥٧	٥٨	٥٩	٦٠
٦١	٦٢	٦٣	٦٤	٦٥	٦٦	٦٧	٦٨	٦٩	٧٠
٧١	٧٢	٧٣	٧٤	٧٥	٧٦	٧٧	٧٨	٧٩	٨٠
٨١	٨٢	٨٣	٨٤	٨٥	٨٦	٨٧	٨٨	٨٩	٩٠
٩١	٩٢	٩٣	٩٤	٩٥	٩٦	٩٧	٩٨	٩٩	١٠٠



SCALE 1:50000

القسم الأول من خريطة مصر

مقياس الرسم 1:50000

تم إعداد هذه الخريطة طبقاً للمواصفات الفنية الواردة في المذكرة رقم ١٠٠٠ لسنة ١٩٨٤م.

الرمز	الوصف	الرمز	الوصف
1	الحدود الدولية	10	الحدود الإدارية
2	الحدود البلدية	11	الحدود القروية
3	الحدود الحياتية	12	الحدود الزراعية
4	الحدود المائية	13	الحدود الصناعية
5	الحدود العسكرية	14	الحدود السياحية
6	الحدود الدينية	15	الحدود الثقافية
7	الحدود التاريخية	16	الحدود العلمية
8	الحدود الطبيعية	17	الحدود البيئية
9	الحدود المناخية	18	الحدود الجيولوجية

ARAB REPUBLIC OF EGYPT

١	٢	٣	٤
٥	٦	٧	٨
٩	١٠	١١	١٢



مركز الدراسات والبحوث
والتحليلات
السياسية والاقتصادية
والاجتماعية
والثقافية
والبيئية
والعمرانية
والإقليمية
والعالمية

جريدة الجريدة الرسمية
EGYPTIAN SERVICE 1500000

٣١/٨/٢٠١٧

بليبيس
BILBAYS

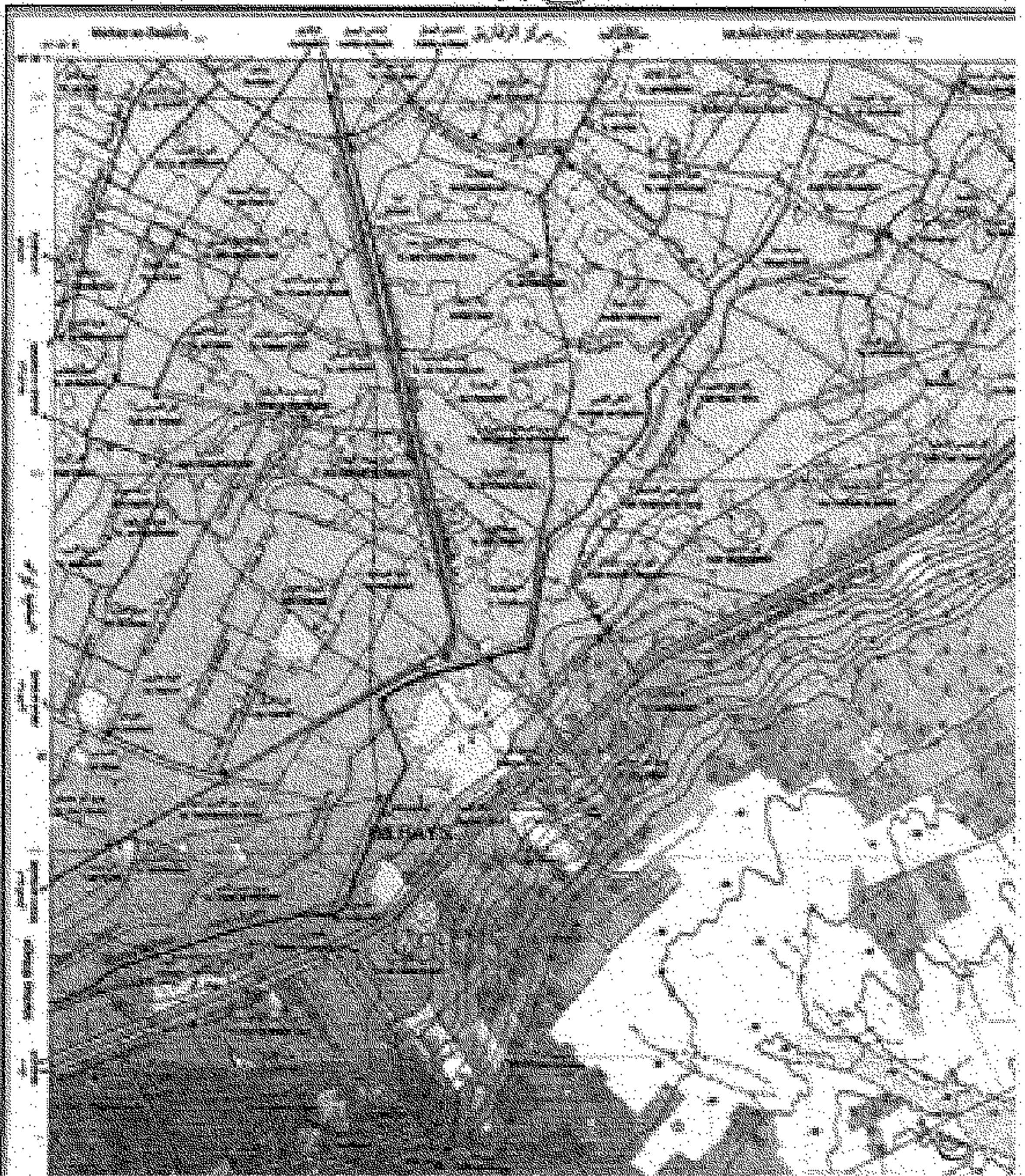

١	٢	٣	٤	٥	٦	٧	٨	٩	١٠
١١	١٢	١٣	١٤	١٥	١٦	١٧	١٨	١٩	٢٠
٢١	٢٢	٢٣	٢٤	٢٥	٢٦	٢٧	٢٨	٢٩	٣٠
٣١	٣٢	٣٣	٣٤	٣٥	٣٦	٣٧	٣٨	٣٩	٤٠
٤١	٤٢	٤٣	٤٤	٤٥	٤٦	٤٧	٤٨	٤٩	٥٠
٥١	٥٢	٥٣	٥٤	٥٥	٥٦	٥٧	٥٨	٥٩	٦٠
٦١	٦٢	٦٣	٦٤	٦٥	٦٦	٦٧	٦٨	٦٩	٧٠
٧١	٧٢	٧٣	٧٤	٧٥	٧٦	٧٧	٧٨	٧٩	٨٠
٨١	٨٢	٨٣	٨٤	٨٥	٨٦	٨٧	٨٨	٨٩	٩٠
٩١	٩٢	٩٣	٩٤	٩٥	٩٦	٩٧	٩٨	٩٩	١٠٠

جريدة الجريدة الرسمية
EGYPTIAN SERIES 1:50,000



بليبيس
BILBAYS

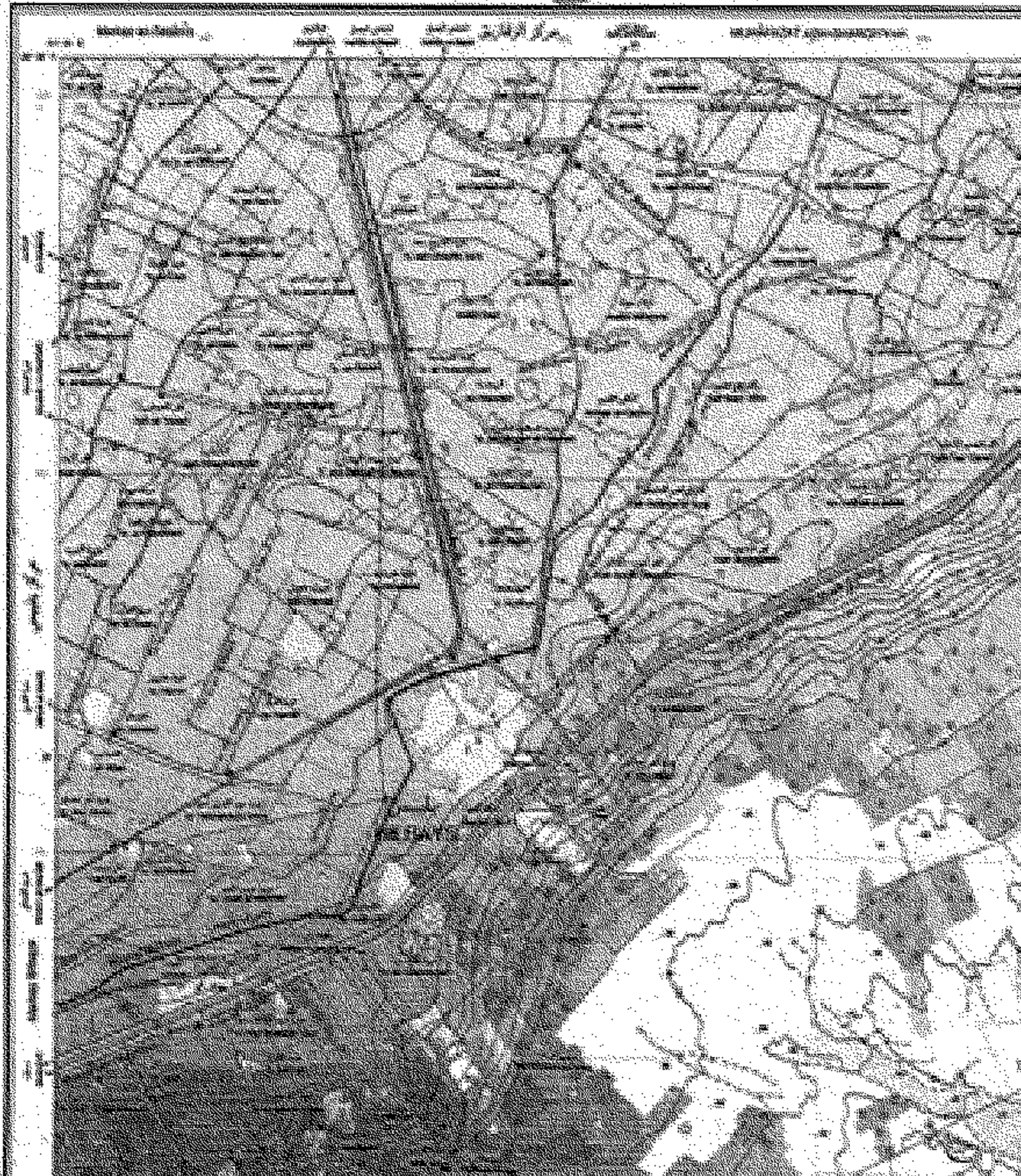

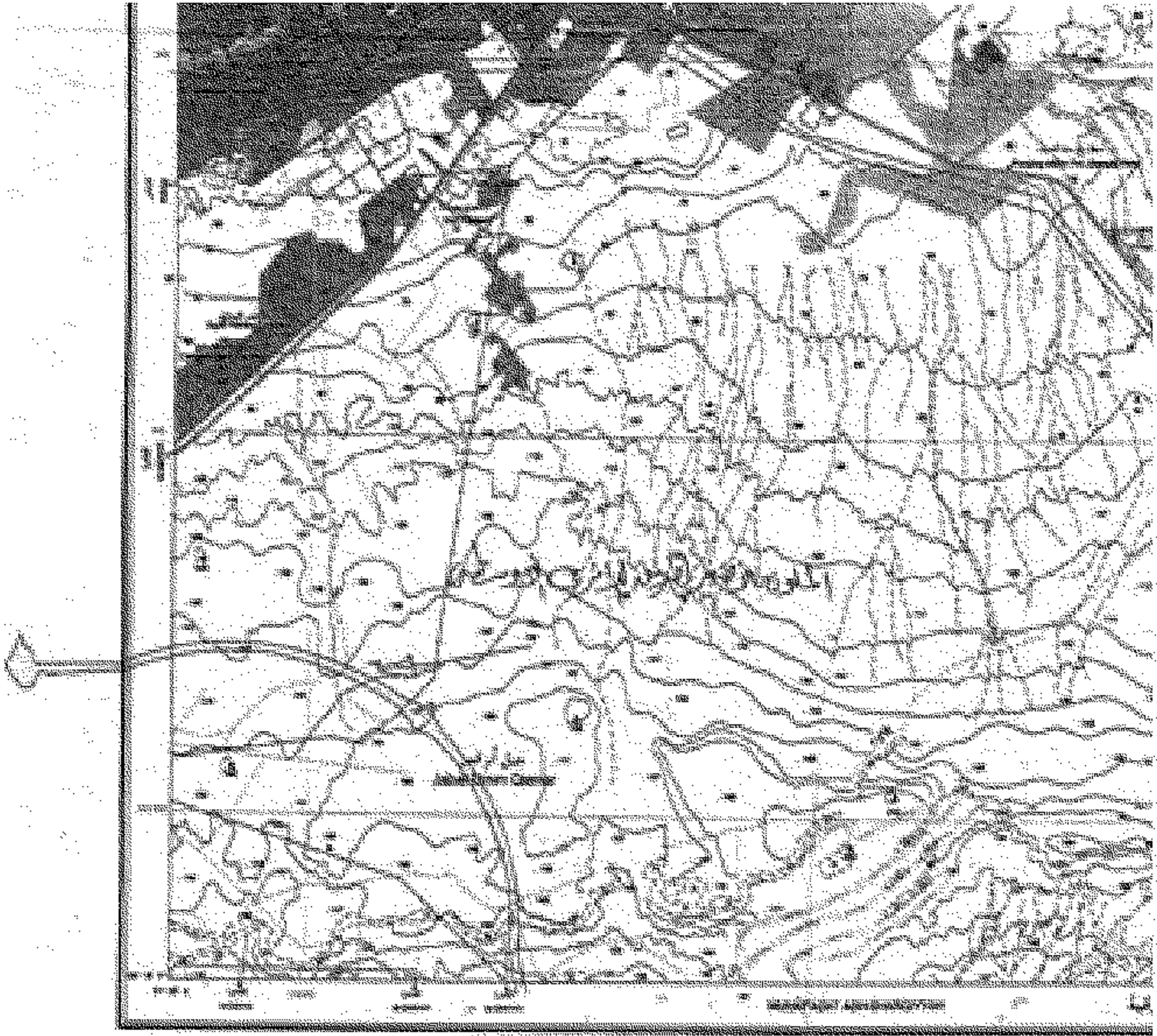

جدول الترميز

الرمز	الوصف	الرمز	الوصف
١	الحدود الدولية	١٠	الحدود الإدارية
٢	الحدود البلدية	١١	الحدود الإقليمية
٣	الحدود القروية	١٢	الحدود المحلية
٤	الحدود الحضرية	١٣	الحدود الخاصة
٥	الحدود العسكرية	١٤	الحدود الاحتياطية
٦	الحدود البحرية	١٥	الحدود النهرية
٧	الحدود الجبلية	١٦	الحدود الصحراوية
٨	الحدود الصحراوية	١٧	الحدود الزراعية
٩	الحدود الزراعية	١٨	الحدود الصناعية

الجمهورية العربية السورية
ARAB REPUBLIC OF EGYPT

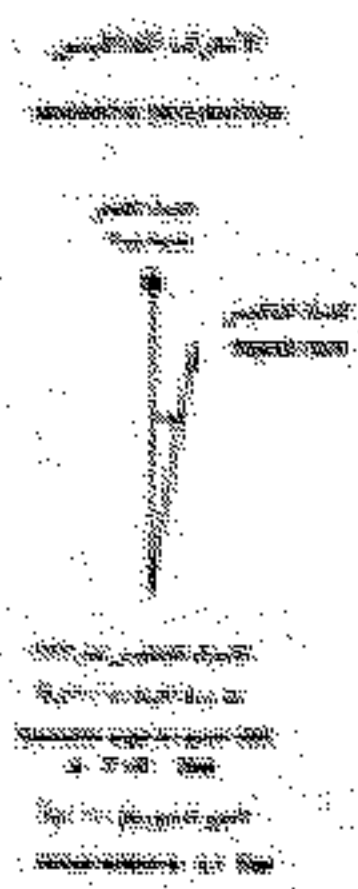

مقياس الرسم: 1:100,000

تاريخ الطبعة: ٢٠١٧

ملاحظات: هذه الخريطة هي نسخة معدلة من الخريطة الرسمية للجمهورية العربية السورية. جميع الحقوق محفوظة.

معلومات إضافية: هذه الخريطة توضح الحدود الإدارية والبلدية والقروية والحضرية والعسكرية والبحرية والجبلية والصحراوية والزراعية والصناعية والاحتياطية والنهرية والصحراوية والزراعية والصناعية والاحتياطية والنهرية.

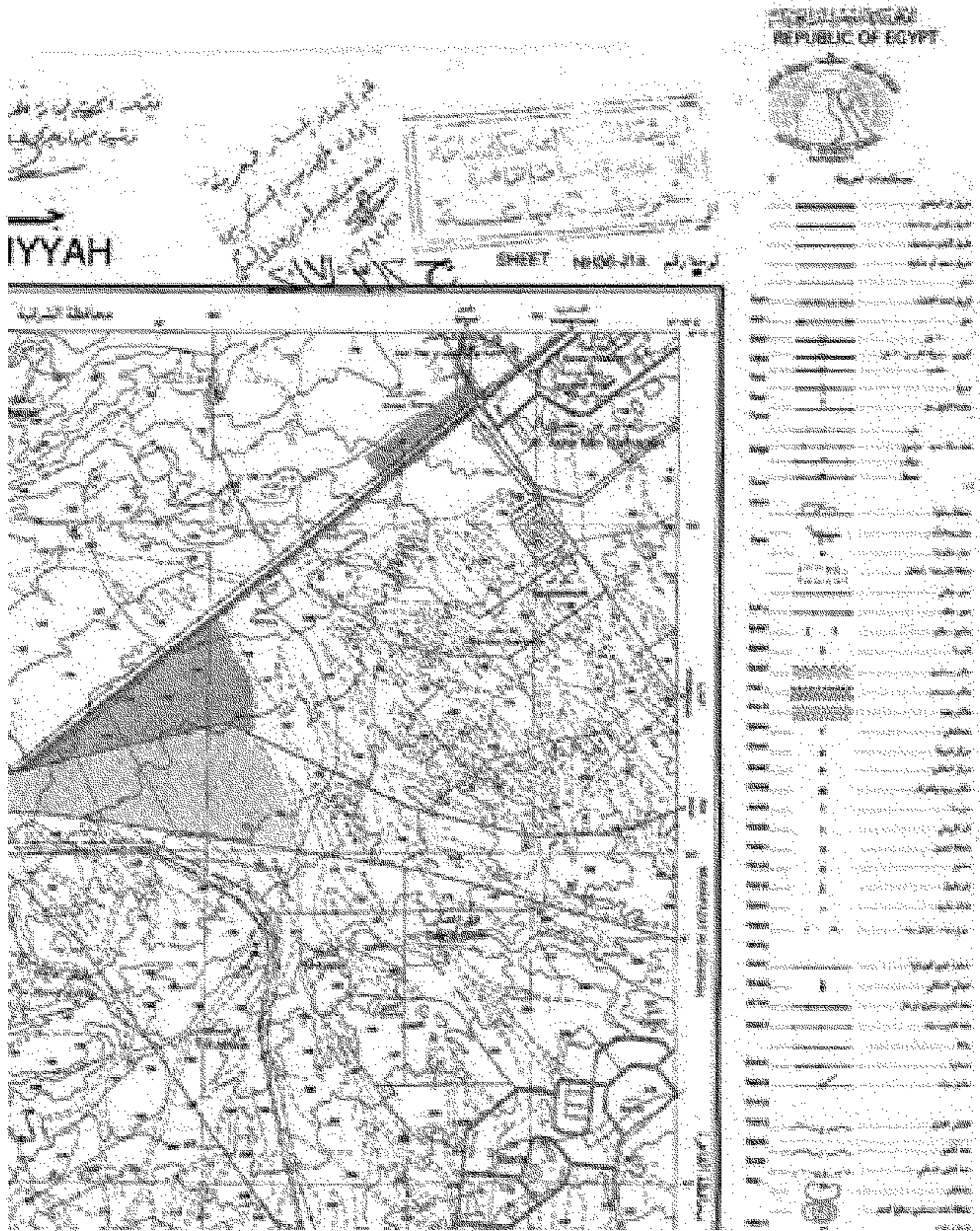



بل العنقاييه
JABAL AL-'ANQAB

مجموعة المخططات المصرية
EGYPTIAN SERIES 1:50,000

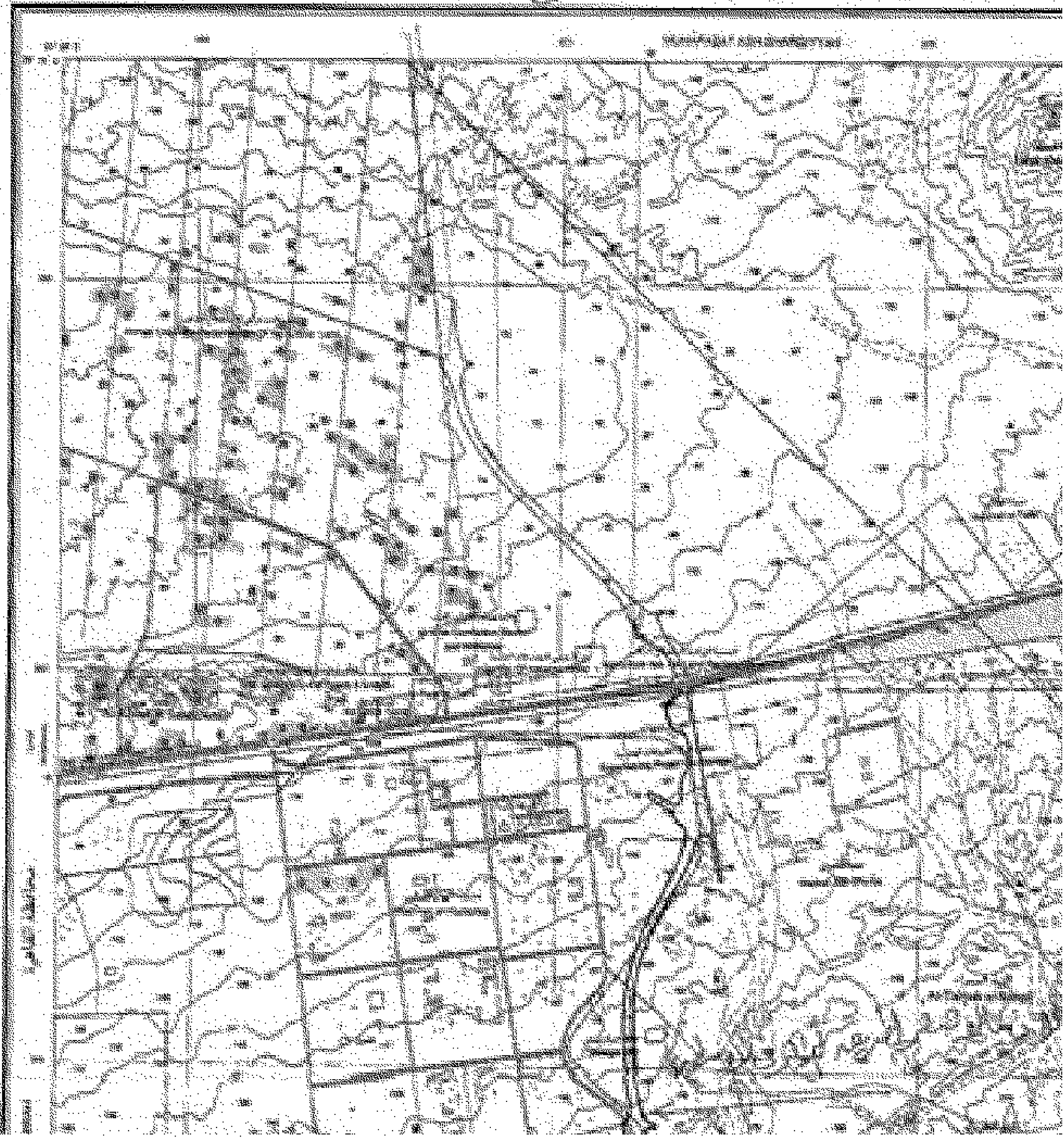

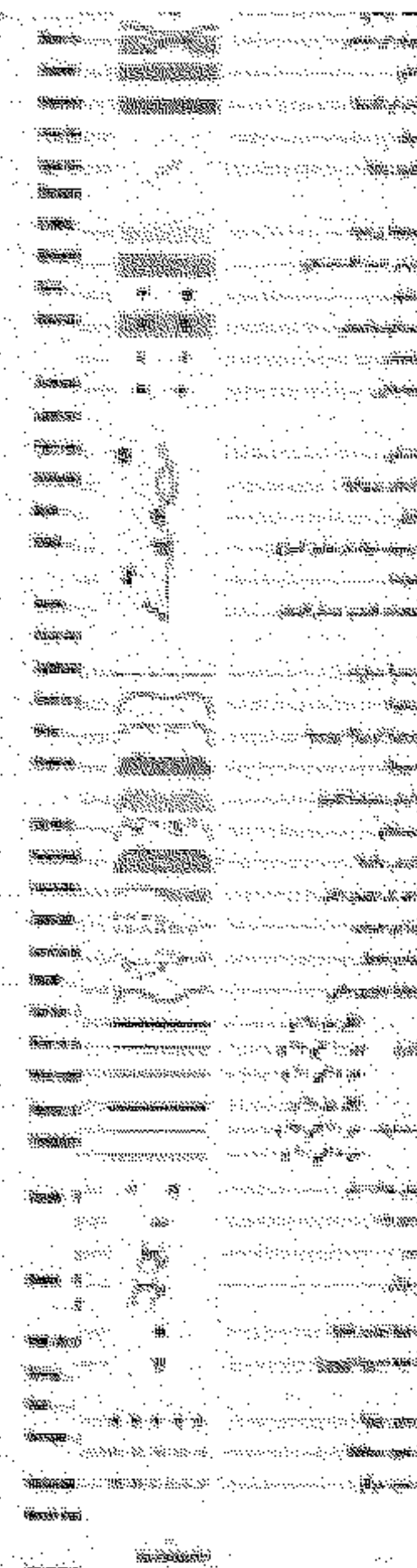
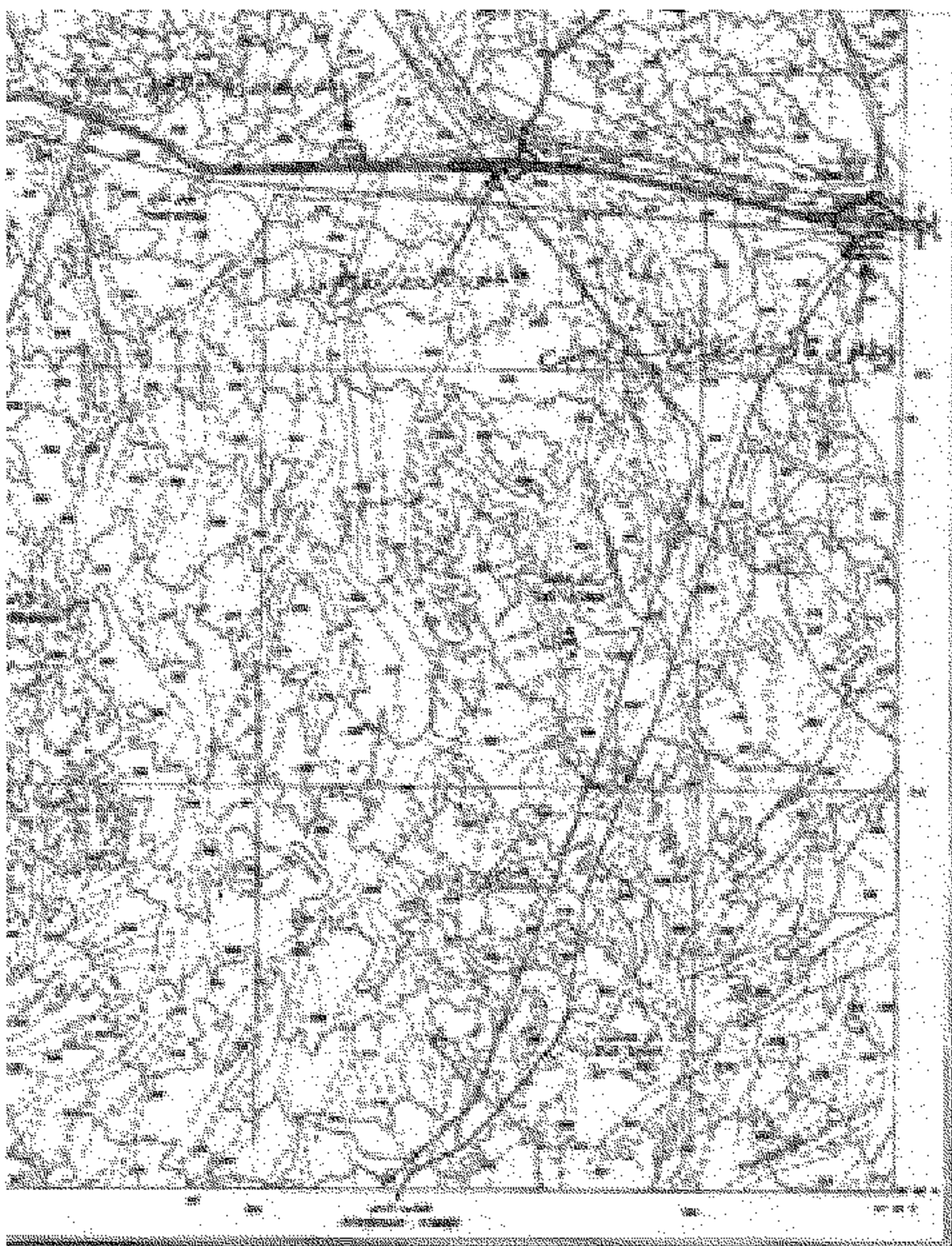

ملاحظات:
١- الأسماء المكتوبة بالخط العريض هي أسماء الأماكن الرئيسية.
٢- الأسماء المكتوبة بالخط العادي هي أسماء الأماكن الصغيرة.
٣- الأسماء المكتوبة بالخط الصغير هي أسماء الأماكن الأصغر.
٤- الأسماء المكتوبة بالخط الصغير جداً هي أسماء الأماكن الأصغر جداً.

تقسيم المنطقة الجغرافية

ملاحظات: ١- الأسماء المكتوبة بالخط العريض هي أسماء الأماكن الرئيسية. ٢- الأسماء المكتوبة بالخط العادي هي أسماء الأماكن الصغيرة. ٣- الأسماء المكتوبة بالخط الصغير هي أسماء الأماكن الأصغر. ٤- الأسماء المكتوبة بالخط الصغير جداً هي أسماء الأماكن الأصغر جداً.

M	N	O	P
E	F	G	H
I	J	K	L
A	B	C	D

ملاحظات:
١- الأسماء المكتوبة بالخط العريض هي أسماء الأماكن الرئيسية.
٢- الأسماء المكتوبة بالخط العادي هي أسماء الأماكن الصغيرة.
٣- الأسماء المكتوبة بالخط الصغير هي أسماء الأماكن الأصغر.
٤- الأسماء المكتوبة بالخط الصغير جداً هي أسماء الأماكن الأصغر جداً.

ملاحظات:
١- الأسماء المكتوبة بالخط العريض هي أسماء الأماكن الرئيسية.
٢- الأسماء المكتوبة بالخط العادي هي أسماء الأماكن الصغيرة.
٣- الأسماء المكتوبة بالخط الصغير هي أسماء الأماكن الأصغر.
٤- الأسماء المكتوبة بالخط الصغير جداً هي أسماء الأماكن الأصغر جداً.

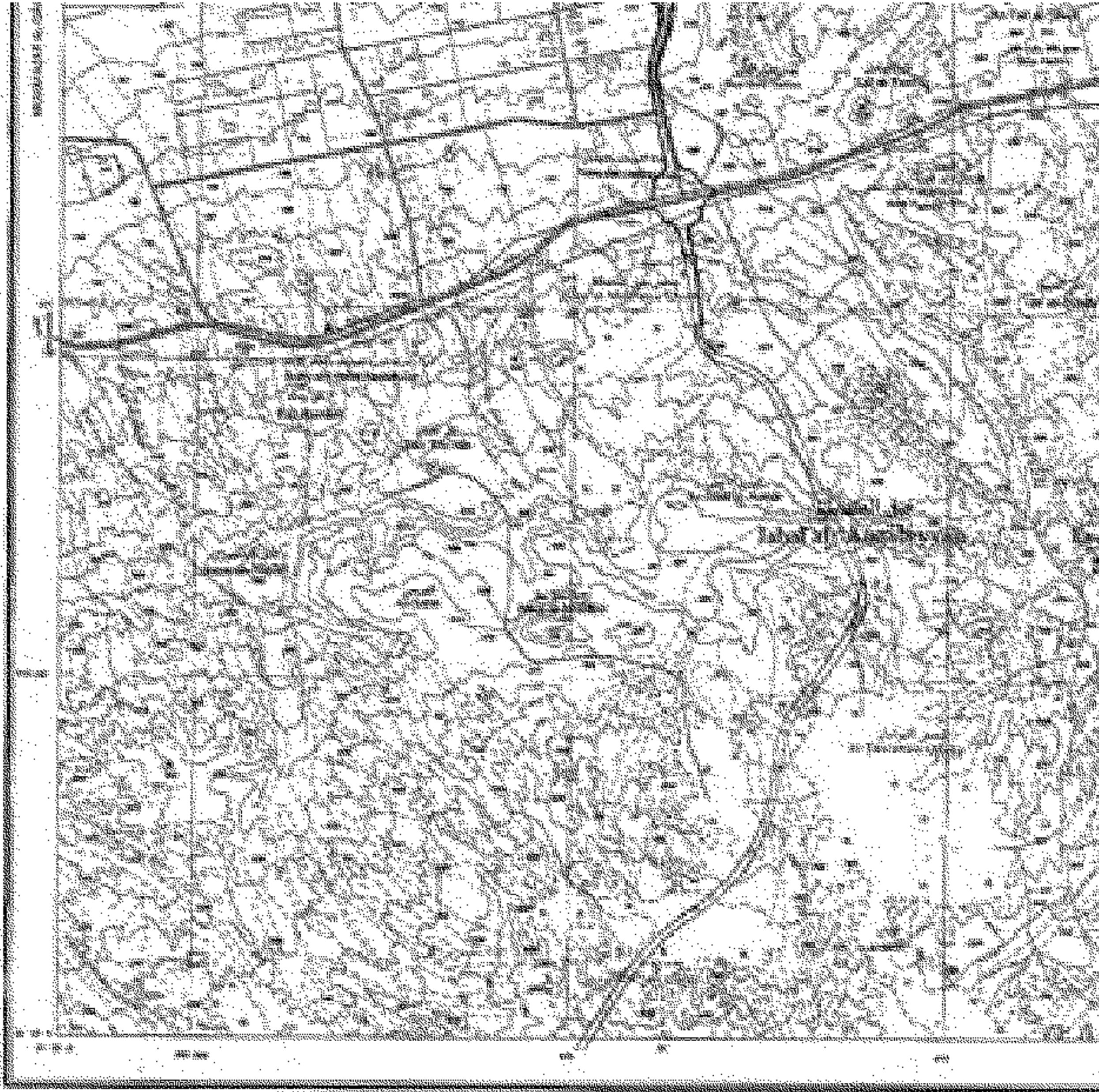

جدول الترميز

الرمز	الوصف	الاسم
١	الحدود الإدارية	الحدود الإدارية
٢	الحدود البلدية	الحدود البلدية
٣	الحدود الحزبية	الحدود الحزبية
٤	الحدود الإقليمية	الحدود الإقليمية
٥	الحدود الوطنية	الحدود الوطنية
٦	الحدود الدولية	الحدود الدولية
٧	الحدود البحرية	الحدود البحرية
٨	الحدود الجوية	الحدود الجوية
٩	الحدود الفضائية	الحدود الفضائية
١٠	الحدود الأخرى	الحدود الأخرى



SCALE 1:25000

الحدود الإدارية

الحدود البلدية

الحدود الحزبية

الحدود الإقليمية

الحدود الوطنية

الحدود الدولية

الحدود البحرية

الحدود الجوية

الحدود الفضائية

الحدود الأخرى