

## قرار رئيس مجلس الوزراء رقم ٧٠٥ لسنة ٢٠٢٢

### رئيس مجلس الوزراء

بعد الاطلاع على الدستور ؛

وعلى قانون نظام الإدارة المحلية الصادر بالقانون رقم ٤٣ لسنة ١٩٧٩  
ولائحته التنفيذية ؛

وعلى القانون رقم ١٠ لسنة ١٩٩٠ بشأن نزع ملكية العقارات للمنفعة العامة  
ولائحته التنفيذية ؛

وعلى قرار رئيس الجمهورية رقم ٢٧٩ لسنة ٢٠١٨ بالتفويض فى بعض  
الاختصاصات ؛

وعلى قرار رئيس مجلس الوزراء رقم ٢٥٤٤ لسنة ٢٠١٩ باعتبار مشروع  
ازدواج طريق جناكليس الصحراوي على ترعة النوبارية حتى كوبري الكيلو ٧١  
الطريق الصحراوي من أعمال المنفعة العامة ؛  
وبناءً على ما عرضه وزير النقل ؛

### قرر :

#### ( المادة الأولى )

يُعتبر من أعمال المنفعة العامة مشروع ازدواج طريق جناكليس الصحراوي  
بطول (٢٠) كيلو مترًا في المسافة من الكيلو (٦٠) من الطريق (كوبري جناكليس)  
على ترعة النوبارية حتى كوبري الكيلو (٧١) الطريق الصحراوي .

#### ( المادة الثانية )

يستولى بطريق التنفيذ المباشر على الأراضي اللازمة لتنفيذ المشروع المشار إليه  
فى المادة السابقة ، والمُبين موقعها وحدودها وأسماء ملاكها الظاهرين بالمذكرة  
والرسم التخطيطي الإجمالي والكشوف المرفقة .

#### ( المادة الثالثة )

يُنشر هذا القرار فى الجريدة الرسمية .

صدر برئاسة مجلس الوزراء فى ١٨ رجب سنة ١٤٤٣ هـ

( الموافق ١٩ فبراير سنة ٢٠٢٢ م ) .

رئيس مجلس الوزراء

دكتور/ مصطفى كمال مدبولي

## وزارة النقل مذكرة إيضاحية

### للعرض على السيد الدكتور رئيس مجلس الوزراء

في إطار قيام وزارة النقل ممثلة في الهيئة العامة للطرق والكباري بتطوير شبكة الطرق الحالية لتحقيق السيولة المرورية ، والحد من الحوادث من خلال تنفيذ مشروعات ازدواج لعدد من الطرق ذات الكثافة المرورية العالية ، ومن ضمنها مشروع ازدواج طريق جناكليس الصحراوي بطول (٢٠) كيلو متراً في المسافة من الكيلو (٦٠) من الطريق (كوبري جناكليس) على ترعة النوبارية حتى كوبري الكيلو (٧١) الطريق الصحراوي .

ورد تقرير إستشاري هيئة المساحة بتاريخ ٢٠١٩/٢/٣ الذي يتضمن أن قيمة تعويضات نزع الملكية للأراضي المتداخلة مع مسار المشروع بقيمة مبلغ مقداره (٦٥,٨٠٠) مليون جنيه .

صدر قرار رئيس مجلس الوزراء رقم ٢٥٤٤ لسنة ٢٠١٩ باعتبار مشروع ازدواج طريق جناكليس الصحراوي بطول (٢٠) كيلو متراً في المسافة من الكيلو (٦٠) من الطريق (كوبري جناكليس) على ترعة النوبارية حتى كوبري الكيلو (٧١) الطريق الصحراوي من أعمال المنفعة العامة والمنشور بالجريدة الرسمية بتاريخ ٢٠١٩/١١/٧ .

ونظراً لمضي أكثر من سنتين على صدور القرار سالف الذكر ، مما يتطلب تجديده ، وذلك طبقاً لقانون نزع الملكية للمنفعة العامة رقم (١٠) لسنة ١٩٩٠ وتعديلاته . مرفق عدد خريطة مساحية مقاس ١ : ٥٠٠٠٠٠ موقع عليها مسار المشروع . كشف الملاك الظاهرين .

وفي ضوء ما تقدم ، نتشرف أن نرفق طيه مشروع قرار رئيس مجلس الوزراء بشأن الموافقة على اعتبار مشروع ازدواج طريق جناكليس الصحراوي بطول (٢٠) كيلو متراً في المسافة من الكيلو (٦٠) من الطريق (كوبري جناكليس) على ترعة النوبارية حتى كوبري الكيلو (٧١) الطريق الصحراوي من أعمال المنفعة العامة ، وفقاً لأحكام القانون رقم (١٠) لسنة ١٩٩٠ بشأن نزع ملكية العقارات للمنفعة العامة وتعديلاته . والأمر معروض على سيادتكم للتفضل بالنظر وتقرير ما ترونه مناسباً في هذا الشأن .

وزير النقل

فريق / كامل عبد الهادي الوزير

**٥٠٧٠**

الموضوع: كشف التلاك للخاصين الداخليين وواضعي اليد الداخليين بالتبليغ  
 مكتب التفتيش من وزارة العدل  
 دافئ الزمام برن والفرسيه لافيه ابو الكاير - مركز ابراهيم الكاير

| رقم | الاسم                             | القطعة |       | السطح |    |    | ملاحظات |
|-----|-----------------------------------|--------|-------|-------|----|----|---------|
|     |                                   | رقم    | مساحة | س     | ط  | ف  |         |
| ١   | مصرف عرب                          | ٤٨     | ٢٦٨٥  | ١٤    | ٠٩ | -  |         |
| ٢   | شركة العادل                       | ٤٩     | ٢٦٩٨  | ١٤    | ٠١ | ٠٥ |         |
| ٣   | شركة كرام ابيد                    | ٥٠     | ٢٧١١  | ١٦    | ١٢ | ٠١ |         |
| ٤   | شركة صيد                          | ٥١     | ٢٧٢٤  | ١٨    | ٠٩ | -  |         |
| ٥   | مصرف قنبر لاسك                    | ٥٢     | ٢٧٣٧  | ٢١    | ٠٩ | ٠١ |         |
| ٦   | مصرف ٨ عرب                        | ٥٣     | ٢٧٥٠  | ١٥    | ٠٢ | -  |         |
| ٧   | عمود خيط لمد صره                  | ٥٤     | ٢٧٦٣  | ٠٩    | ١٩ | -  |         |
| ٨   | فندق لمد صره                      | ٥٥     | ٢٧٧٦  | ٠٢    | ٠٥ | -  |         |
| ٩   | شركة خياط للخدمات<br>التي لمد صره | ٥٦     | ٢٧٨٩  | ١١    | ١٥ | -  |         |
| ١٠  | شمارع شركة الكروم                 | ٥٧     | ٢٨٠٢  | -     | ١٢ | ٠٢ | العمود  |
| ١١  | شمارع ربي                         | ٥٨     | ٢٨١٥  | ٠١    | ٠٦ | -  |         |
| ١٢  | شمارع شركة الكروم                 | ٥٩     | ٢٨٢٨  | ١٩    | ٠٦ | -  |         |
| ١٣  | مصرف سهار و صيد                   | ٦٠     | ٢٨٤١  | -     | ٠٥ | -  |         |
| ١٤  | شمارع شركة الكروم                 | ٦١     | ٢٨٥٤  | -     | ١٨ | -  |         |
| ١٥  | حادي صيد                          | ٦٢     | ٢٨٦٧  | ٠٧    | ١١ | ٠٢ |         |

الإجمالي ٤٢ ١٤ ٤٢

١١-٢  
٧٠٥

مصلحة المساحة بالبحيرة  
 الوضوح: كدف القلا الطاعنين المتعاضدين وواضح اليد المتعاضدين هلتسوي  
 مكتب المشروعات بالبحيرة  
 في قلم رشادة الخواص والقياسات  
 داخلي رقم ١٦  
 جرد المساحة ١٦  
 ابراهيم الجليلي  
 مركز ابراهيم الجليلي

| رقم | الاسم       | القطعة |     | السطح |    |    | ملاحظات  |
|-----|-------------|--------|-----|-------|----|----|--|
|     |             | مساحة  | وزن | م     | د  | س  |  |
| ١٦  | سكينة جليلي | ٤٣٣١   | ٦٢  | ١٣    | ١١ | ٠٥ | محل الإقامة<br>بربراهيم الجليلي<br>بمركز رشادة<br>(١٦٧٩) |
|     | الامام      |        |     | ٢٦    | ٥  | ١٤ |  |

مدير عام المساحة بالبحيرة  
 ٩١٩

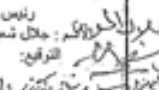
رئيس مكتب المشروعات  
 جلال شعبان الشريف  
 التوقيع:   
 ١٦٧٩/٩

١١-٤  
 ٢٠٠

امسيرة التمساحة بالبحرية - الموضوع: كشف التلاك الظاهريين المتداخلين وراعيهم الفرد المتاحين للتجديد  
 مكتب الشروعات  
 رقم الترخيص: ١٢٠٨٠١٠٨  
 رقم الترخيص: ١٢٠٨٠١٠٨  
 رقم الترخيص: ١٢٠٨٠١٠٨

| رقم      | الاسم           | القطعة |       | المساحة |    | ملاحظات     |
|----------|-----------------|--------|-------|---------|----|-------------|
|          |                 | مساحة  | رقمية | م       | د  |             |
| ١        | مناخ شركة الكرم | ٤٦     | ١٢    | ٠١      | ٠٨ | عمل الإقامة |
| ٤        | مناخ شركة الكرم | ٤٦     | ١٢    | ٠١      | ٠٨ | عمل الإقامة |
| الإجمالي |                 |        |       |         |    |             |
|          |                 | ٩٢     | ٢٤    | ٠٢      | ١٦ | داخل النظام |
|          |                 | -      | -     | ٠١      | ٠٨ | خارج النظام |
|          |                 | ٩٢     | ٢٤    | ٠٢      | ١٦ | الإجمالي    |



رئيس مكتب الشروعات  
 الاسم: خالد شعاع العفري  
 التوقيع: [Signature]  
 ٢٠١٩/٩/٩

١٢-٥  
٧٠٥

لمسيرة المستثمرة بالبحيرة  
 مكتب الشروعات - الإقليم الثالث  
 الموضوع: كشف اللائح الظاهرين المتاحين وواضعي قيد المتاحين للتسوية  
 وفي ضوء مقرر مجلس الحكم بوزارة العدل رقم ١٠٤٠٠/١٩٩٩ في ١٩/١٢/١٩٩٩  
 مكتب الإقليم الثالث - تاريخ ١٩/٢/٢٠٢٢ - مركز ابراهيم الطاهر

| رقم | الاسم                                      | القطعة |       | السطح | الحوض | عمل الإنارة | ملاحظات |
|-----|--|--------|-------|-------|-------|-------------|---------|
|     |  | رقم    | مساحة |       |       |             |         |
| ١   | شركة الادارة العامة<br>شركة الادارة العامة | ١      | -     | ١٦    | ٠٥    | بيدر        |         |
| ٢   | مصرف الازهر                                | ٢      | -     | ٠١    | ٠٥    | ~           |         |
| ٣   | شركة الادارة العامة<br>شركة الادارة العامة | ٣      | -     | ٠٦    | ٠٨    | ~           |         |
| ٤   | شركة الادارة العامة<br>شركة الادارة العامة | ٤      | -     | ٠٢    | -     | ~           |         |
| ٥   | مصرف الازهر                                | ٥      | -     | ٠١    | ٠٥    | ~           |         |
| ٦   | ورشة شركة حيا                              | ٦      | -     | ١٨    | ١١    | ~           |         |
| ٧   | شركة الادارة العامة                        | ٧      | -     | ٢٢    | ٠٢    | ~           |         |
| ٨   | شركة الادارة العامة                        | ٨      | -     | ٠١    | ٠٥    | ~           |         |
| ٩   | شركة الادارة العامة                        | ٩      | -     | ٢٢    | ٠٤    | ~           |         |
| ١٠  | شركة الادارة العامة                        | ١٠     | -     | ٠٨    | ٠٥    | ~           |         |
| ١١  | شركة الادارة العامة<br>شركة الادارة العامة | ١١     | -     | ٠٧    | ٠٥    | ~           |         |
| ١٢  | شركة الادارة العامة                        | ١٢     | -     | ٠١    | ٠٥    | ~           |         |
| ١٣  | شركة الادارة العامة<br>شركة الادارة العامة | ١٣     | -     | ٢١    | ٠١    | ~           |         |
| ١٤  | شركة الادارة العامة                        | ١٤     | -     | ١٠    | ٠٨    | ~           |         |
| ١٥  | شركة الادارة العامة                        | ١٥     | -     | ٠٢    | ٠٥    | ~           |         |
| ١٦  | شركة الادارة العامة                        | ١٦     | -     | ٠٩    | ٠٥    | ~           |         |
| ١٧  | شركة الادارة العامة                        | ١٧     | -     | ٢٠    | ٠٥    | ~           |         |



مدير عام المساحة بالبحيرة  
 ٩/١٩



رئيس مكتب الشروعات  
 الاسم: جمال شعبان المغربي  
 التوقيع:  
 جين الرضا  
 ٢٠/٢/٢٠٢٢

١١-٦  
 ٧٠٥



بمسيرة المساسحة بالبحيرة . التوقيع: كشف الملاك الطامرين للتعاطين وواضحي البدالتعاطين بالتفصيل  
 مكتب المشروعات + دار التسجيل رقم أسود راسم في الجريدة والحصول من مكتب المساحة - نظارة مقيوم في مدينته  
 بمصر العريش بتاريخ المخرج الزاوي ٣٦٠ - مركز امير الخطاب

| رقم  | الاسم                    | القطعة |       | السطح - |    |    | ملاحظات |
|------|--------------------------|--------|-------|---------|----|----|---------|
|      |                          | مساحة  | مترية | م       | ط  | ق  |         |
| ٢٥   | كمال العيون + احمد زنگول | -      | ٢٥    | ٦       | ١٩ | ٠٢ | بيوت    |
| ٢٦   | مكتبة منج ع              | -      | ٢٦    | ١٨      | ٠٢ | -  | ~       |
| ٢٧   | عنايه عبد الواسط         | -      | ٢٧    | ١٩      | ٠٢ | -  | ~       |
| ٢٨   | صلاح اليعقوب             | -      | ٢٨    | ٦       | ٢٢ | -  | ~       |
| ٢٩   | عليه الباز               | -      | ٢٩    | ٢٠      | ٠٦ | -  | ~       |
| ٣٠   | محمد العظم               | -      | ٣٠    | ١٦      | ١٨ | -  | ~       |
| ٣١   | عادل بوزار               | -      | ٣١    | ١٨      | ١٨ | ٠٢ | ~       |
| ٣٢   | سوان النور               | -      | ٣٢    | ٥١      | ٠٢ | -  | ~       |
| ٣٣   | محمد اسعد                | -      | ٣٣    | ١٩      | ٠٢ | -  | ~       |
| ٣٤   | محمد اسعد                | -      | ٣٤    | ١١      | ١٥ | ٠٢ | ~       |
| ٣٥   | محمد عبد العليم          | -      | ٣٥    | ١٧      | ١٤ | ٠٢ | ~       |
| ٣٦   | عاشور عبد الرحمن         | -      | ٣٦    | ٢١      | ١٤ | ٠١ | ~       |
| ٣٧   | راما عبد الحكيم          | -      | ٣٧    | ١٩      | ٠٢ | -  | ~       |
| كامل |                          |        |       |         |    |    | ٣٠      |



رئيس مكتب المشروعات  
 الاسم: جلال شعبان الشريف  
 التوقيع:  
 مدير عام المساحة بالبحيرة  
 ١٩١٩ / ٢٠٢٢

١١-٨  
 ٧.٥





اديرة المساحة بالهجرة : الموضوع: كشف الملاك الطامرين للتباينين وواضعي قيد التفاضلين بالمساحة  
 مكتب المشروعات بمركز الدراسات والبحوث  
 مكتب الدراسات والبحوث  
 مكتب الدراسات والبحوث  
 مكتب الدراسات والبحوث

| رقم | الاسم                        | القائمة |       | المساحة |     | ملاحظات |
|-----|------------------------------|---------|-------|---------|-----|---------|
|     |                              | رقم     | مساحة | م       | د   |         |
| ١٨  | محمد بن محمد بن محمد         | ١٨      | -     | ٠.٤     | ٠.٤ | ميدان   |
| ١٩  | شركة التوزيع لمنتجات البترول | ١٩      | -     | ١٢      | ٠.٢ | م       |
| ٢٠  | محمد بن محمد بن محمد         | ٢٠      | -     | ٠.٥     | ٠.١ | م       |
| ٢١  | محمد بن محمد بن محمد         | ٢١      | -     | ٢       | ٠.٤ | م       |
| ٢٢  | محمد بن محمد بن محمد         | ٢٢      | -     | ١٢      | ٠.٤ | م       |
| ٢٣  | محمد بن محمد بن محمد         | ٢٣      | -     | ١٨      | -   | م       |
| ٢٤  | محمد بن محمد بن محمد         | ٢٤      | -     | ١٤      | -   | م       |
| ٢٥  | أحمد بن محمد بن محمد         | ٢٥      | -     | ٢       | -   | م       |
| ٢٦  | محمد بن محمد بن محمد         | ٢٦      | -     | ١٦      | -   | م       |
| ٢٧  | محمد بن محمد بن محمد         | ٢٧      | -     | ١٤      | -   | م       |
| ٢٨  | محمد بن محمد بن محمد         | ٢٨      | -     | ١٨      | -   | م       |
| ٢٩  | محمد بن محمد بن محمد         | ٢٩      | -     | ٠.٤     | ٠.١ | م       |
| ٣٠  | محمد بن محمد بن محمد         | ٣٠      | -     | ١٤      | ٠.٤ | م       |
| ٣١  | محمد بن محمد بن محمد         | ٣١      | -     | ٠.٤     | ٠.١ | م       |
| ٣٢  | محمد بن محمد بن محمد         | ٣٢      | -     | ١٥      | ٠.٤ | م       |
| ٣٣  | محمد بن محمد بن محمد         | ٣٣      | -     | ١٠      | -   | م       |
| ٣٤  | محمد بن محمد بن محمد         | ٣٤      | -     | ١٧      | -   | م       |



مهندس  
 مدير عام المساحة بالهجرة  
 ٩/١٩

رئيس مكتب المشروعات  
 الاسم: خالد شعلان المرزوق  
 التوقيع:  
 منين كاشان الزبيدي  
 ٩/١٩/٢٠٢٢

١١-١٠  
 ٤٠٥

لإسرية المساحة بالبحيرة : الوضوح: كتبت البلاد الظاهرين المتعاقبين ووضع اليد المتعاقبين بالتسوية  
 مكتب الشؤون عام بالبحيرة : الوضوح: كتبت البلاد الظاهرين المتعاقبين ووضع اليد المتعاقبين بالتسوية  
 قبل الطر يقدر كل مربع ٢٧

| م  | الاسم              | القطعة |     |    | السطح |    |             | ملاحظات |
|----|--------------------|--------|-----|----|-------|----|-------------|---------|
|    |                    | مساحة  | رقم | س  | ب     | ب  | محل الإلانة |         |
| ٢٥ | صالح عيسى          | -      | ٢٥  | ١١ | -     | -  | بيروم       |         |
| ٢٦ | سماحة محمد         | -      | ٢٦  | ١٠ | -     | -  | ~           |         |
| ٢٧ | إيهاب سعودي        | -      | ٢٧  | ٥٩ | -     | ٥٥ | ~           |         |
| ٢٨ | صبيح إبراهيم       | -      | ٢٨  | ١٨ | -     | ١٠ | ~           |         |
| ٢٩ | احمد يونس          | -      | ٢٩  | ٥٠ | -     | ٥٠ | ~           |         |
| ٤٠ | مكييم              | -      | ٤٠  | ١٠ | -     | ١٠ | ~           |         |
| ٤١ | سماحة محمد الكروان | -      | ٤١  | ١٩ | -     | ١٤ | ~           |         |
| ٤٢ | سماحة ربي          | -      | ٤٢  | ١٩ | -     | ١٠ | ~           |         |
| ٤٣ | لعيقات             | -      | ٤٣  | ١٩ | -     | ١٤ | ~           |         |
| ٤٤ | سماحة محمد الكروان | -      | ٤٤  | ٥٥ | -     | ٥١ | ~           |         |
| ٤٥ | سماحة محمد الكروان | -      | ٤٥  | ١٧ | -     | ٤  | ~           |         |
|    |                    |        |     | ٥  | -     | ٣  |             |         |

مهندس  
 مدير عام المساحة بالبحيرة



رئيس مكتب المشورة  
 الاسم: خالد شعبان المغربي  
 التوقيع:  
 مرسى كائن في البحر  
 ٢٠٢٢/٩/٩

١١  
 ٧٥



IR

نوحه رقم SHEET NH36 I4C



ملاحظات الخريطة

| LEGEND                  | ملاحظات الخريطة       |
|-------------------------|-----------------------|
| Dual Carriage road      | طريق ذو حافتين        |
| Main paved road         | طريق رئيسية مغطاة     |
| Secondary paved road    | طريق ثانوية مغطاة     |
| Unpaved road            | طريق غير مغطاة        |
| Track                   | سكة حديد              |
| Road Under construction | طريق تحت الإنشاء      |
| Tunnel (70 km)          | نفق (70 كم)           |
| Bridge (70 km)          | جسر (70 كم)           |
| Bridge (Wood)           | جسر خشبي              |
| Canal                   | قناة                  |
| Kilometer marker        | علامة كيلومتر         |
| Single track            | سكة حديد واحدة        |
| Railway double track    | سكة حديد مزدوجة       |
| Stop                    | محطة                  |
| Station                 | محطة                  |
| But up area             | منطقة تلال            |
| Buildings               | مباني ومباني          |
| Government Buildings    | مباني حكومية          |
| Ruins / Historical Site | مباني تاريخية / اطلال |
| Well                    | بئر                   |
| Wire fence              | سور سلكي              |

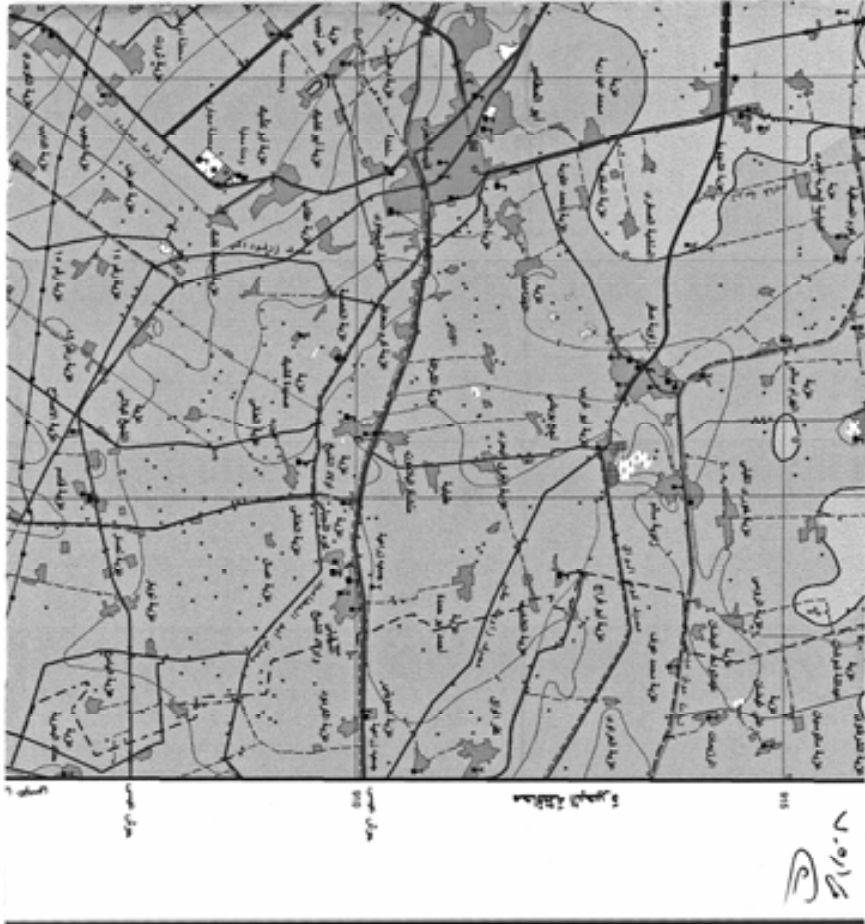

|                            |   |                           |
|----------------------------|---|---------------------------|
| Stone / Mosque             | ⬮ | حجر / مسجد                |
| Church                     | ⬮ | كنيسة                     |
| Muslim cemetery            | ⬮ | مقابر مسلمين              |
| Christian cemetery         | ⬮ | مقابر مسيحيين             |
| Jewish cemetery            | ⬮ | مقابر يهودية              |
| Hospital                   | ⬮ | مستشفى                    |
| Police station             | ⬮ | مركز شرطة                 |
| Fire station               | ⬮ | مركز إطفاء                |
| Post and telegraph office  | ⬮ | مطبخة بريد و تليفون       |
| School                     | ⬮ | مدرسة                     |
| Historical monument        | ⬮ | موقع تاريخي               |
| Mining site                | ⬮ | موقع تعدين                |
| Quarry                     | ⬮ | موقع حفر                  |
| Oil Well                   | ⬮ | بئر نفط                   |
| Oil Tank                   | ⬮ | خزان نفط                  |
| Water Tank, Water tower    | ⬮ | خزان ماء - برج ماء        |
| Radio transmission antenna | ⬮ | جهاز إرسال                |
| Electric power line        | ⬮ | خطوط قوة كهربائية         |
| Oil / gas pipeline         | ⬮ | خط نفط / غاز              |
| Water pipeline             | ⬮ | خط مياه                   |
| Aqueduct or Flume          | ⬮ | قناة                      |
| Ditch                      | ⬮ | مجرى                      |
| Wear                       | ⬮ | مجرى ماء                  |
| Spot height                | ⬮ | ارتفاع نقطة               |
| Index contour              | ⬮ | خطوط ارتفاع               |
| Basis contour              | ⬮ | خطوط الأساس               |
| Supplementary contour      | ⬮ | خطوط إضافية               |
| Depression                 | ⬮ | مناطق منخفضة              |
| Area below sea level       | ⬮ | مناطق تحت مستوى سطح البحر |



|                            |  |                      |
|----------------------------|--|----------------------|
| Escarpment                 |  | جدار مرتفع           |
| Culley                     |  | القليع               |
| Embankment                 |  | ردم أو تربة          |
| Sand                       |  | رمل                  |
| Sand dunes                 |  | غزارة رملية          |
| Cultivated area            |  | مناطق الزراعة        |
| Orchards and trees         |  | بساتين وأشجار        |
| Land under reclamation     |  | أراضي تحت استصلاح    |
| Palm trees                 |  | نخيل - أشجار         |
| Bath                       |  | حمام                 |
| Grass                      |  | عشب                  |
| Reeds                      |  | سبخة                 |
| Coast reef                 |  | شعب مرجانية          |
| Lighthouse                 |  | قلعة                 |
| Dock or pier               |  | رصيف سفينة أو مرسى   |
| Boat                       |  | قوارب                |
| Dolphins                   |  | حيتان قوسية المنقار  |
| Car ferry                  |  | قطار سيارات          |
| Personal ship              |  | بواخر                |
| Intermittent lake or pond  |  | بحيرة أو بركة موسمية |
| Saltbush                   |  | محاربا               |
| Land subject to inundation |  | أراضي عرضة لتفوي     |
| Marsh                      |  | سبخة                 |
| Salt flat                  |  | مخاض                 |
| Flow or stream             |  | نهر أو مجرى مائي     |
| Wide wadi                  |  | وادي عريض            |
| Narrow wadi                |  | وادي ضيق             |

مقياس الرسم: 1:25,000



7.0/15

نظام الترقيم المخطط

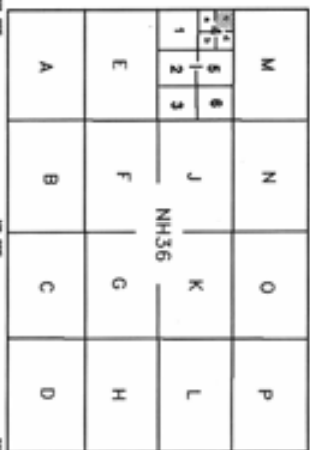

All Rights Reserved by E.S.G.S.A.

جميع الحقوق محفوظة للمعهد القطري للأشغال المساحة  
E.S.G.S.A. © 2013

- تبع من ١٠ إلى ٢٥ متر ..... من ١٠ إلى ٢٥ متر
- من 5 إلى 10 متر ..... من ٥ إلى ١٠ متر
- أكثر من 25 متر ..... أكثر من ٢٥ متر
- من 10 إلى 25 متر ..... من ١٠ إلى ٢٥ متر
- من 5 إلى 10 متر ..... من ٥ إلى ١٠ متر
- Well - dry well ..... بئر جاف - بئر
- Spring ..... عين ماء
- Can ..... قناة
- Barrage ..... حوض
- Lock ..... قفل
- Horizontal control point ..... نقطة مراقبة أفقية
- Bench mark ..... علامة مستوى (معلمة)
- International boundary ..... حدود دولية
- Government boundary ..... حدود حكومية
- Market boundary ..... حدود سوق

تساقطت جميع حقوق الملكية الفكرية لجهة وضع الخرائط المساحية في عام 1973 بموجب لائحة المصالحات العامة لإصدار الخرائط المساحية.

Users should refer to UN Resolution 1873 Transnational system for the proper pronunciation of names and labels.

|         |           |         |
|---------|-----------|---------|
| SHEETS  | 13/2009   | الصفحات |
| SHEET   | NH/14     | الورقة  |
| EDITION | 18.G.S.A. | النسخة  |

All Rights Reserved by E.S.G.S.A.

جميع الحقوق محفوظة للمعهد القطري للأشغال المساحة  
E.S.G.S.A. © 2013

All Rights Reserved by E.S.G.S.A.

جميع الحقوق محفوظة للمعهد القطري للأشغال المساحة  
E.S.G.S.A. © 2013

All Rights Reserved by E.S.G.S.A.

جميع الحقوق محفوظة للمعهد القطري للأشغال المساحة  
E.S.G.S.A. © 2013

All Rights Reserved by E.S.G.S.A.

جميع الحقوق محفوظة للمعهد القطري للأشغال المساحة  
E.S.G.S.A. © 2013

|       |          |         |
|-------|----------|---------|
| رقم   | V.579.1  | NO.1234 |
| في    | MAHSA    | LIBIA   |
| مقياس | 1:50,000 | SCALE   |

مجموعة الخرائط المصرية ١ : ٥٠٠٠٠  
EGYPT SERIES 1 : 50,000

نمار ٧٠٥

ABŪ ALMAṬĀM

ابو المطامير









جمهورية مصر العربية  
ARAB REPUBLIC OF EGYPT

INDEX OF ADJOINING SHEETS

| الاتجاهية    | عدد الأمتار     | الامتداد  |
|--------------|-----------------|-----------|
| AL-DIRECTION | SCALE IN METERS | EXTENSION |
| الاتجاهية    | 2000            | 2000      |
| اتجاهية      | 2000            | 2000      |
| اتجاهية      | 2000            | 2000      |
| اتجاهية      | 2000            | 2000      |
| اتجاهية      | 2000            | 2000      |
| اتجاهية      | 2000            | 2000      |
| اتجاهية      | 2000            | 2000      |
| اتجاهية      | 2000            | 2000      |

بموجب قرار السيد وزير التخطيط رقم ١٠٥٠ لسنة ١٩٦٤  
بموجب قرار السيد وزير التخطيط رقم ١٠٥٠ لسنة ١٩٦٤  
بموجب قرار السيد وزير التخطيط رقم ١٠٥٠ لسنة ١٩٦٤  
بموجب قرار السيد وزير التخطيط رقم ١٠٥٠ لسنة ١٩٦٤  
بموجب قرار السيد وزير التخطيط رقم ١٠٥٠ لسنة ١٩٦٤  
بموجب قرار السيد وزير التخطيط رقم ١٠٥٠ لسنة ١٩٦٤  
بموجب قرار السيد وزير التخطيط رقم ١٠٥٠ لسنة ١٩٦٤  
بموجب قرار السيد وزير التخطيط رقم ١٠٥٠ لسنة ١٩٦٤

٥٠٠٠



SCALE 1 : 50,000



**GRID**  
Block Ticks show the projected grid and red lines show the red line stationer grid  
Origin 20°N = 810,000, 3°E = 615,500

**PROJECTION AND BASE DATA**  
Transverse Mercator Projection  
Ellipsoid: Everest 1960  
Natural Scale: 1  
National Datum: NAD (NAD 54)  
National Standard Meridian: 31°E  
Vertical Datum: Mean Sea Level (MSL) 1960

**الملاحظات**  
تتمتع جميع الجهات المعنية في جمهورية مصر العربية  
بموجب قرار السيد وزير التخطيط رقم ١٠٥٠ لسنة ١٩٦٤  
بموجب قرار السيد وزير التخطيط رقم ١٠٥٠ لسنة ١٩٦٤  
بموجب قرار السيد وزير التخطيط رقم ١٠٥٠ لسنة ١٩٦٤  
بموجب قرار السيد وزير التخطيط رقم ١٠٥٠ لسنة ١٩٦٤  
بموجب قرار السيد وزير التخطيط رقم ١٠٥٠ لسنة ١٩٦٤  
بموجب قرار السيد وزير التخطيط رقم ١٠٥٠ لسنة ١٩٦٤  
بموجب قرار السيد وزير التخطيط رقم ١٠٥٠ لسنة ١٩٦٤

First Edition: 1986, May, prepared by the Inspection Management  
Department in cooperation with the Egyptian Chemical Survey  
Company and the Surveying Department, Surveying Authority.  
Revised Edition: 2015, May, prepared by the Surveying  
Department, Surveying Authority.  
The Second Edition of 2015 has been updated  
By Egyptian Chemical Survey Authority